



PROCESO DE PRESUPUESTO PARTICIPATIVO BASADO EN RESULTADOS MULTIANUAL 2026-2028

SECTOR CERCADO – JV. RURALES

TALLER DE DIAGNÓSTICO E IDENTIFICACIÓN DE PROBLEMAS



INDICADORES DE BRECHAS Y CRITERIOS DE PRIORIZACION

SUB GERENCIA DE PROGRAMACION MULTIANUAL DE
INVERSIONES

Ing. Juan Laurente Mamani



Indicadores de Brechas por Sectores

En cumplimiento de lo dispuesto por el párrafo 11.5 del artículo 11 de la Directiva General del Sistema Nacional de Programación Multianual y Gestión de Inversiones¹, los Sectores han aprobado y publicado en sus respectivos portales institucionales los valores numéricos de los "**Indicadores de Brechas**".

N°	SECTOR	DOCUMENTO DE APROBACIÓN	FORMATO 4-A
1	AGRICULTURA Y RIEGO		
2	AMBIENTE		
3	COMERCIO EXTERIOR Y TURISMO		
4	CONSEJO NACIONAL DE LA MAGISTRATURA		
5	CONTRALORÍA GENERAL		
6	CULTURA		
7	DEFENSA		
8	DEFENSORIA DEL PUEBLO		
9	DESARROLLO E INCLUSIÓN SOCIAL		
10	ECONOMÍA Y FINANZAS		
11	EDUCACIÓN		



Indicadores de Brechas por Sectores

FORMATO N° 04-A: INDICADOR DE BRECHA

SECTOR RESPONSABLE:	AGRICULTURA Y RIEGO
NOMBRE DEL INDICADOR:	PORCENTAJE DE SUPERFICIE AGRÍCOLA SIN RIEGO TECNIFICADO
TIPO DE INDICADOR:	COBERTURA
UNIDAD DE MEDIDA:	HA
NIVEL DE DESAGREGACIÓN:	DISTRITAL

COMPETENCIA DEL SERVICIO

Gobierno Nacional



Gobierno Regional



Municipalidad



Municipalidad Distrital



CADENA FUNCIONAL

Función	División	Grupo Funcional	Servicio	Tipología
AGROPECUARIA	RIEGO	RIEGO TECNIFICADO	SERVICIO DE PROVISIÓN DE AGUA PARA RIEGO	RIEGO TECNIFICADO



CRITERIOS DE PRIORIZACIÓN DE SERVICIOS (47)

Servicios priorizados	
	SERVICIO
1	PRESIDENCIA DEL CONSEJO DE MINISTROS: 424 SERVICIOS OPERATIVOS O MISIONALES INSTITUCIONALES
2	MUJER Y POBLACIONES VULNERABLES: 319 SERVICIO DE PROTECCIÓN INTEGRAL A NIÑAS, NIÑOS Y ADOLESCENTES SIN CUIDADOS PARENTALES O EN RIESGO DE PERDERLOS
3	DESARROLLO E INCLUSION SOCIAL: 340 SERVICIO DE CUIDADO DIURNO
4	MUJER Y POBLACIONES VULNERABLES: 341 SERVICIO DE PROTECCIÓN A MUJERES VICTIMAS DE VIOLENCIA EN SITUACIÓN DE RIESGO DE FEMINICIDIO O PELIGRE SU INTEGRIDAD Y/O SALUD FÍSICA Y/O MENTAL
5	MUJER Y POBLACIONES VULNERABLES: 339 SERVICIO DE ATENCIÓN INTEGRAL AL ADULTO MAYOR
6	MUJER Y POBLACIONES VULNERABLES: 251 SERVICIO DE ATENCIÓN Y CUIDADO PARA PERSONAS EN CONDICIÓN DE DISCAPACIDAD
7	AMBIENTAL: 355 SERVICIO DE LIMPIEZA PÚBLICA
8	AMBIENTAL: 238 AREAS DEGRADADAS POR RESIDUOS SÓLIDOS MUNICIPALES
9	AMBIENTAL: 263 SERVICIOS ECOSISTÉMICOS
10	INTERIOR: 401 SERVICIO DE SEGURIDAD CIUDADANA LOCAL
11	INTERIOR: 255 SERVICIO POLICIAL OPERATIVO BÁSICO
12	AGRICULTURA Y RIEGO: 349 SERVICIO DE PROVISIÓN DE AGUA PARA RIEGO
13	AGRICULTURA Y RIEGO: 434 SERVICIO DE SIEMBRA Y COSECHA DE AGUA
14	PRODUCCION: 257 SERVICIO DE ACCESIBILIDAD A LA ADQUISICIÓN DE PRODUCTOS DE PRIMERA NECESIDAD

Servicios priorizados	
	SERVICIO
15	COMERCIO EXTERIOR Y TURISMO: 402 SERVICIOS TURÍSTICOS PÚBLICOS EN RECURSOS TURÍSTICOS
16	CULTURA: 329 SERVICIO DE INTERPRETACIÓN CULTURAL
17	AGRICULTURA Y RIEGO: 418 SERVICIOS DE APOYO AL DESARROLLO PRODUCTIVO
18	PRESIDENCIA DEL CONSEJO DE MINISTROS: 361 SERVICIOS DE PROTECCIÓN EN LA RIBERA DE LAS QUEBRADAS VULNERABLES ANTE EL PELIGRO
19	PRESIDENCIA DEL CONSEJO DE MINISTROS: 243 SERVICIOS DE PROTECCIÓN EN RIBERAS DE RÍO VULNERABLES ANTE EL PELIGRO
20	INTERIOR: 292 SERVICIOS DE PREVENCIÓN, PREPARACIÓN Y RESPUESTA A DESASTRES, INCENDIOS, EMERGENCIAS, RESCATES Y OTROS.
21	VIVIENDA, CONSTRUCCION Y SANEAMIENTO: 430 SERVICIOS DE ESPACIOS PÚBLICOS URBANOS
22	VIVIENDA, CONSTRUCCION Y SANEAMIENTO: 431 SERVICIO DE AGUA POTABLE URBANO
23	VIVIENDA, CONSTRUCCION Y SANEAMIENTO: 432 SERVICIO DE AGUA POTABLE RURAL
24	VIVIENDA, CONSTRUCCION Y SANEAMIENTO: 327 SERVICIO DE ALCANTARILLADO
25	VIVIENDA, CONSTRUCCION Y SANEAMIENTO: 356 SERVICIO DE DRENAJE PLUVIAL
26	VIVIENDA, CONSTRUCCION Y SANEAMIENTO: 384 SERVICIO DE ALCANTARILLADO U OTRAS FORMAS DE DISPOSICIÓN SANITARIA DE EXCRETAS
27	VIVIENDA, CONSTRUCCION Y SANEAMIENTO: 240 SERVICIO DE TRATAMIENTO DE AGUAS RESIDUALES PARA DISPOSICIÓN FINAL
28	ENERGIA Y MINAS: 231 SERVICIO DE SUMINISTRO ELÉCTRICO DOMICILIARIO EN ZONAS URBANAS



CRITERIOS DE PRIORIZACIÓN DE SERVICIOS (47)

	SERVICIO
29	ENERGIA Y MINAS: 377 SERVICIO DE SUMINISTRO ELÉCTRICO DOMICILIARIO EN ZONAS RURALES
30	VIVIENDA, CONSTRUCCION Y SANEAMIENTO: 405 SERVICIO DE MOVILIDAD URBANA
31	TRANSPORTES Y COMUNICACIONES: 352 SERVICIO DE TRANSITABILIDAD VIAL INTERURBANA
32	TRANSPORTES Y COMUNICACIONES: 427 SERVICIO DE TRANSPORTE URBANO
33	TRANSPORTES Y COMUNICACIONES: 284 SERVICIO DE TRÁNSITO PEATONAL INTERURBANO O RURAL
34	TRANSPORTES Y COMUNICACIONES: 351 SERVICIO AEROPORTUARIO DE PASAJEROS Y CARGA
35	PRESIDENCIA DEL CONSEJO DE MINISTROS: 222 SERVICIO DE HABITABILIDAD INSTITUCIONAL
36	TRANSPORTES Y COMUNICACIONES: 232 SERVICIO COMPLEMENTARIO AL TRANSPORTE TERRESTRE
37	EDUCACION: 311 SERVICIO DE EDUCACIÓN INICIAL
38	EDUCACION: 288 SERVICIO DE EDUCACION PRIMARIA
39	EDUCACION: 289 SERVICIO DE EDUCACIÓN BÁSICA ALTERNATIVA
40	EDUCACION: 412 SERVICIO DE EDUCACIÓN SECUNDARIA
41	EDUCACION: 358 SERVICIO DE EDUCACIÓN BÁSICA ESPECIAL - CEBE
42	SALUD: 266 SERVICIO DE ATENCIÓN DE SALUD BÁSICOS
43	SALUD: 408 SERVICIOS FUNERARIOS Y DE SEPULTURA

44	EDUCACION: 287 SERVICIO DEPORTIVO DE COMPETENCIA
45	EDUCACION: 268 SERVICIO DE PRÁCTICA DEPORTIVA Y/O RECREATIVA
46	CULTURA: 386 SERVICIOS BIBLIOTECARIOS
47	CULTURA: 310 SERVICIOS CULTURALES PARA LA PARTICIPACIÓN DE LA POBLACIÓN EN LAS INDUSTRIAS CULTURALES Y LAS ARTES



CLASIFICADOR DE RESPONSABILIDAD FUNCIONAL DEL SISTEMA NACIONAL DE PROGRAMACIÓN MULTIANUAL Y GESTIÓN DE INVERSIONES

FUNCION	DIVISION FUNCIONAL		GRUPO FUNCIONAL		SERVICIO	SECTOR RESPONSABLE DEL SERVICIO		COMPETENCIA DEL SERVICIO					TIPOLOGÍA		INDICADOR BRECHA		UNIDADES DE MEDIDA INDICADOR DE BRECHA		
	Denominación	Denominación	Denominación	Denominación		Denominación	Denominación	SECTOR	GR	GL-1	GL-2	EMP	Denominación	Denominación	Denominación	Denominación			
TURISMO	022	TURISMO	0045	PROMOCIÓN DEL TURISMO	258	SERVICIO DE INNOVACIÓN TECNOLÓGICA EN ARTESANÍA Y TURISMO	35	COMERCIO EXTERIOR Y TURISMO	COMERCIO EXTERIOR Y TURISMO	SI	NO	NO	NO	282	CENTROS DE INNOVACION TECNOLÓGICA PARA ARTESANÍA Y TURISMO (GITE)	548	PORCENTAJE DE CENTROS DE INNOVACION TECNOLÓGICA PARA ARTESANÍA Y TURISMO (GITE-AT) POR IMPLEMENTAR	230	CENTROS DE INNOVACIÓN TECNOLÓGICA
TURISMO	022	TURISMO	0045	PROMOCIÓN DEL TURISMO	402	SERVICIOS TURÍSTICOS PÚBLICOS EN RECURSOS TURÍSTICOS	35	COMERCIO EXTERIOR Y TURISMO	COMERCIO EXTERIOR Y TURISMO	SI	SI	SI	NO	280	TURISMO	475	PORCENTAJE DE RECURSOS TURÍSTICOS PRIORIZADOS QUE BRINDAN SERVICIOS TURÍSTICOS PÚBLICOS EN CONDICIONES INADECUADAS	151	RECURSO TURÍSTICO
AGROPECUARIA	023	AGRARIO	0046	PROTECCIÓN SANITARIA VEGETAL															
AGROPECUARIA	023	AGRARIO	0047	INOCUIDAD AGROALIMENTARIA															
AGROPECUARIA	024	PECUARIO	0048	PROTECCIÓN SANITARIA ANIMAL															
AGROPECUARIA	024	PECUARIO	0049	INOCUIDAD PECUARIA	435	FAENADO DE ANIMALES DE ABASTO	13	AGRICULTURA Y RIEGO	NO	NO	NO	SI	NO	414	MATADEROS MUNICIPALES	640	PORCENTAJE DE MATADEROS MUNICIPALES QUE OPERAN EN CONDICIONES INADECUADAS	347	MATADERO
AGROPECUARIA	025	RIEGO	0050	INFRAESTRUCTURA DE RIEGO	349	SERVICIO DE PROVISIÓN DE AGUA PARA RIEGO	13	AGRICULTURA Y RIEGO	AGRICULTURA Y RIEGO	SI	SI	SI	NO	285	INFRAESTRUCTURA DE RIEGO	442	PORCENTAJE DE SUPERFICIE AGRÍCOLA SIN RIEGO	17	HA
AGROPECUARIA	025	RIEGO	0050	INFRAESTRUCTURA DE RIEGO	349	SERVICIO DE PROVISIÓN DE AGUA PARA RIEGO	13	AGRICULTURA Y RIEGO	AGRICULTURA Y RIEGO	SI	SI	SI	NO	285	INFRAESTRUCTURA DE RIEGO	476	PORCENTAJE DE SISTEMAS DE RIEGO QUE OPERAN EN CONDICIONES INADECUADAS	281	SISTEMA DE RIEGO
AGROPECUARIA	025	RIEGO	0051	RIEGO TECNIFICADO	349	SERVICIO DE PROVISIÓN DE AGUA PARA RIEGO	13	AGRICULTURA Y RIEGO	AGRICULTURA Y RIEGO	SI	SI	SI	NO	286	RIEGO TECNIFICADO	574	PORCENTAJE DE SUPERFICIE AGRÍCOLA SIN RIEGO TECNIFICADO	17	HA
PESCA	026	PESCA	0052	REGULACIÓN Y ADMINISTRACIÓN DEL RECURSO ICTIOLÓGICO															
PESCA	026	PESCA	0053	INFRAESTRUCTURA PESQUERA	350	SERVICIOS INTERMEDIOS DE PESCA ARTESANAL	38	PRODUCCION	PRODUCCION	SI	SI	SI	NO	290	DESEMBARCADERO PESQUERO ARTESANAL	513	PORCENTAJE DE DESEMBARCADEROS PESQUEROS ARTESANALES POR IMPLEMENTAR	221	DESEMBARCADERO
PESCA	026	PESCA	0053	INFRAESTRUCTURA PESQUERA	350	SERVICIOS INTERMEDIOS DE PESCA ARTESANAL	38	PRODUCCION	PRODUCCION	SI	SI	SI	NO	290	DESEMBARCADERO PESQUERO ARTESANAL	407	PORCENTAJE DE DESEMBARCADEROS PESQUEROS ARTESANALES QUE OPERAN EN CONDICIONES INADECUADAS	221	DESEMBARCADERO
PESCA	027	ACUICULTURA	0054	FOMENTO DE LA PRODUCCIÓN ACUÍCOLA															
ENERGÍA	028	ENERGÍA ELÉCTRICA	0055	GENERACIÓN DE ENERGÍA ELÉCTRICA	376	SERVICIO DE GENERACIÓN ELÉCTRICA	16	ENERGIA Y MINAS	NO	NO	NO	NO	SI	291	GENERACIÓN ELÉCTRICA	376	PORCENTAJE DE POTENCIA EN CENTRALES DE GENERACIÓN DE ENERGÍA ELÉCTRICA NO RECUPERADA	83	MW
ENERGÍA	028	ENERGÍA ELÉCTRICA	0055	GENERACIÓN DE ENERGÍA ELÉCTRICA	376	SERVICIO DE GENERACIÓN ELÉCTRICA	16	ENERGIA Y MINAS	NO	NO	NO	NO	SI	292	GENERACIÓN ELÉCTRICA (AFANZAMIENTO HÍDRICO)	576	PORCENTAJE DE ENERGÍA REQUERIDA PARA LOGRAR LA ÓPTIMA PRODUCCIÓN EN CENTRALES DE GENERACIÓN ELÉCTRICA	337	MWH
ENERGÍA	028	ENERGÍA ELÉCTRICA	0055	GENERACIÓN DE ENERGÍA ELÉCTRICA	376	SERVICIO DE GENERACIÓN ELÉCTRICA	16	ENERGIA Y MINAS	NO	NO	NO	NO	SI	291	GENERACIÓN ELÉCTRICA	577	PORCENTAJE DE POTENCIA REQUERIDA PARA EL MARGEN DE RESERVA DEL SISTEMA ELÉCTRICO INTERCONECTADO NACIONAL POR ATENDER	83	MW
ENERGÍA	028	ENERGÍA ELÉCTRICA	0056	TRANSMISIÓN DE ENERGÍA ELÉCTRICA	281	SERVICIO DE TRANSMISIÓN Y SUB TRANSMISIÓN	16	ENERGIA Y MINAS	ENERGIA Y MINAS	NO	NO	NO	SI	293	TRANSMISIÓN Y SUB TRANSMISIÓN DE ENERGÍA ELÉCTRICA	578	PORCENTAJE DEL SERVICIO DE TRANSMISIÓN Y SUBTRANSMISIÓN DE ENERGÍA ELÉCTRICA CON DEFICIENCIAS	13	KM
ENERGÍA	028	ENERGÍA ELÉCTRICA	0056	TRANSMISIÓN DE ENERGÍA ELÉCTRICA	281	SERVICIO DE TRANSMISIÓN Y SUB TRANSMISIÓN	16	ENERGIA Y MINAS	ENERGIA Y MINAS	NO	NO	NO	SI	293	TRANSMISIÓN Y SUB TRANSMISIÓN DE ENERGÍA ELÉCTRICA	479	PORCENTAJE DEL SERVICIO DE TRANSMISIÓN Y SUBTRANSMISIÓN DE ENERGÍA ELÉCTRICA POR ATENDER	13	KM
ENERGÍA	028	ENERGÍA ELÉCTRICA	0057	DISTRIBUCIÓN DE ENERGÍA ELÉCTRICA	231	SERVICIO DE SUMINISTRO ELÉCTRICO DOMICILIARIO EN ZONAS URBANAS	16	ENERGIA Y MINAS	NO	SI	SI	SI	SI	298	SUMINISTRO ELÉCTRICO EN ZONAS URBANAS	444	PORCENTAJE DE VIVIENDAS EN EL ÁMBITO RURAL SIN ACCESO AL SERVICIO DE ENERGÍA ELÉCTRICA	331	VIVIENDA ATENDIDA
ENERGÍA	028	ENERGÍA ELÉCTRICA	0057	DISTRIBUCIÓN DE ENERGÍA ELÉCTRICA	282	SERVICIO DE ENERGÍA ELÉCTRICA MEDIANTE GENERACIÓN DISTRIBUIDA	16	ENERGIA Y MINAS	NO	NO	NO	NO	SI	295	GENERACIÓN DISTRIBUIDA	408	PORCENTAJE DE LA DEMANDA DE ENERGÍA ELÉCTRICA MEDIANTE GENERACIÓN DISTRIBUIDA POR ATENDER	28	KWH
ENERGÍA	028	ENERGÍA ELÉCTRICA	0057	DISTRIBUCIÓN DE ENERGÍA ELÉCTRICA	301	SERVICIO DE DISTRIBUCIÓN DE ENERGÍA ELÉCTRICA	16	ENERGIA Y MINAS	NO	NO	NO	NO	SI	294	DISTRIBUCIÓN DE ENERGÍA ELÉCTRICA	480	PORCENTAJE DEL SERVICIO DE DISTRIBUCIÓN DE ENERGÍA ELÉCTRICA CON DEFICIENCIAS	170	DEFICIENCIAS
ENERGÍA	028	ENERGÍA ELÉCTRICA	0057	DISTRIBUCIÓN DE ENERGÍA ELÉCTRICA	377	SERVICIO DE SUMINISTRO ELÉCTRICO DOMICILIARIO EN ZONAS RURALES	16	ENERGIA Y MINAS	ENERGIA Y MINAS	SI	SI	SI	SI	297	SUMINISTRO ELÉCTRICO EN ZONAS RURALES	550	PORCENTAJE DE VIVIENDAS EN EL ÁMBITO RURAL QUE NO CUENTAN CON SERVICIO ELÉCTRICO	331	VIVIENDA ATENDIDA
ENERGÍA	029	HIIDROCARBUROS	0058	HIIDROCARBUROS	321	SERVICIO DE TRANSPORTE DE HIIDROCARBUROS POR DUCTOS	16	ENERGIA Y MINAS	ENERGIA Y MINAS	NO	NO	NO	NO	301	TRANSPORTE DE HIIDROCARBUROS POR DUCTOS	445	PORCENTAJE DEL SERVICIO DE TRANSPORTE DE HIIDROCARBUROS POR DUCTOS POR IMPLEMENTAR	13	KM

GRACIAS



ESTUDIOS DE PRE INVERSIÓN EXPEDIENTES TÉCNICOS

SECTOR CERCADO, J.V. RURALES MULTIDISTRITAL

SUB GERENCIA DE ESTUDIOS DE INVERSIÓN



GERENCIA DE INFRAESTRUCTURA – SUB GERENCIA DE ESTUDIOS

**02 ESTUDIOS
DE PRE**

INVERSIÓN

**'COD. IDEA:
302914"**

TRANSPORTE

EL SIGLO

**MEJORAMIENTO Y AMPLIACION DEL
SERVICIO DE MOVILIDAD URBANA EN
P.J. EL SIGLO DISTRITO DE MOQUEGUA
DE LA PROVINCIA DE MARISCAL NIETO
DEL DEPARTAMENTO DE MOQUEGUA**

GERENCIA DE INFRAESTRUCTURA – SUB GERENCIA DE ESTUDIOS

**"COD. IDEA:
271313"**

**MEJORAMIENTO DEL SERVICIO DE
EDUCACION SECUNDARIA DE LA
INSTITUCION EDUCATIVA MARISCAL
DOMINGO NIETO DEL DISTRITO DE
MOQUEGUA PROVINCIA DE MARISCAL
NIETO, DEPARTAMENTO DE
MOQUEGUA.**

EDUCACION

MARISCAL NIETO



GERENCIA DE INFRAESTRUCTURA – SUB GERENCIA DE ESTUDIOS

09 ELABORACION **05** EMBLEMATICO
03 POR INICIAR **03** CONCLUIDOS

SECTOR CERCADO Junta Vecinales Rurales

**PROYECTOS DE
INVERSION EN
ELABORACION DE
EXPEDIENTE TECNICO +
EMBLEMATICOS**

CANT.	SECTOR	ESTADO	SUMA DE MONTO
1	CULTURAL Y DEPORTE	EN ELABORACION DE EXPEDIENTE TECNICO	10,707,419.86
1	EDUCACION		8,017,867.41
1	PARQUES		2,069,084.33
1	RIESGOS Y EMERGENCIAS		6,019,225.72
1	SANEAMIENTO		4,317,859.50
4	TRANSPORTE		60,811,430.33
9		TOTAL	91,942,887.15
2	TRANSPORTE URBANO	CONCLUIDO CON EXPEDIENTE TECNICO	15,157,038.18
1	GESTION Y RESERVA DE CONTINGENCIA		2,796,031.45
3		TOTAL	17,953,069.63
TOTAL GENERAL			109,895,956.78

+ S/ 969,175,184.58 mill.



GERENCIA DE INFRAESTRUCTURA – SUB GERENCIA DE ESTUDIOS

CUI: 2559726

CERCADO

**MEJORAMIENTO DE LA TRANSITABILIDAD
VEHICULAR Y PEATONAL EN LA JUNTA
VECINAL FONAVI II Y III ETAPA DISTRITO DE
MOQUEGUA - PROVINCIA DE MARISCAL NIETO
- DEPARTAMENTO DE MOQUEGUA**

PLAZO EJECUCION

240 d.c

CONCLUIDO DE ET.

+ S/ 7,371,992.99 mill.

BENEFICIARIOS:

1513

**RESOLUCION DE GERENCIA MUNICIPAL N° 292-2024-
GM/A/MPMN**



GERENCIA DE INFRAESTRUCTURA – SUB GERENCIA DE ESTUDIOS

CERCADO

**MEJORAMIENTO INTEGRAL DEL
SERVICIO DE SEGURIDAD CIUDADANA
EN LA PROVINCIA MARISCAL NIETO,
DISTRITO DE MOQUEGUA - PROVINCIA
DE MARISCAL NIETO - DEPARTAMENTO
DE MOQUEGUA**

EMBLEMÁTICO

**SEGURIDAD
CIUDADANA**

BENEFICIARIOS:

66,288

ELABORACION DE ET.

+ S/ 63,270,162.38 mill.



GERENCIA DE INFRAESTRUCTURA – SUB GERENCIA DE ESTUDIOS

CUI: 2663389

CERCADO

IOARR: REMODELACION DE SISTEMA DE VIDEO VIGILANCIA; ADQUISICION DE MOTOCICLETA Y EQUIPAMIENTO DE AMBIENTES COMPLEMENTARIOS; EN EL(LA) OFICINA DE SEGURIDAD CIUDADANA DISTRITO DE MOQUEGUA, PROVINCIA MARISCAL NIETO, DEPARTAMENTO MOQUEGUA

SEGURIDAD CIUDADANA

**BENEFICIARIOS:
LA POBLACION**

ELABORACION DE ET.

+ S/ 2,810,468.60 mill.



GERENCIA DE INFRAESTRUCTURA – SUB GERENCIA DE ESTUDIOS

CUI: 2475275

CERCADO

TURISMO

BENEFICIARIOS:

66,288

**MEJORAMIENTO SERVICIO DE
TRANSITABILIDAD VEHICULAR Y
PEATONAL DE LA ZONA MONUMENTAL
DE LA CIUDAD DE MOQUEGUA
DISTRITO DE MOQUEGUA - PROVINCIA
DE MARISCAL NIETO - DEPARTAMENTO
DE MOQUEGUA**

ELABORACION DE ET.

+ S/ 23,989,427.70 mill.



GERENCIA DE INFRAESTRUCTURA – SUB GERENCIA DE ESTUDIOS

CUI: 2372276

CERCADO

**MEJORAMIENTO DE LOS SERVICIOS
TURÍSTICOS PÚBLICOS DEL Cerro san
bernabe DEL DISTRITO DE MOQUEGUA
- PROVINCIA DE MARISCAL NIETO -
DEPARTAMENTO DE MOQUEGUA**

TURISMO

BENEFICIARIOS:

9921

ELABORACION DE ET.

+ S/ 4,876,476.77 mill.

GERENCIA DE INFRAESTRUCTURA – SUB GERENCIA DE ESTUDIOS

CUI: 2656647

CERCADO

EMBLEMATICO

SANEAMIENTO

**"MEJORAMIENTO Y AMPLIACIÓN DE
LOS SERVICIOS OPERATIVOS O
MISIONALES INSTITUCIONALES EN LA
SEDE DE LA MUNICIPALIDAD
PROVINCIAL MARISCAL NIETO"**

ELABORACION DE ET.

+ S/ 120,638,684.31 mill.

GERENCIA DE INFRAESTRUCTURA – SUB GERENCIA DE ESTUDIOS

CUI: 2572230

CERCADO

**MEJORAMIENTO DEL SERVICIO DE MOVILIDAD
URBANA EN LA JUNTA VECINAL PRIMAVERA,
DISTRITO DE MOQUEGUA - PROVINCIA DE
MARISCAL NIETO - DEPARTAMENTO DE
MOQUEGUA**

TRANSPORTE

BENEFICIARIOS:

1558

ELABORACION DE ET.

+ S/ 11,426,127.15 mill.



GERENCIA DE INFRAESTRUCTURA – SUB GERENCIA DE ESTUDIOS

CUI: 2586401

CERCADO

**CREACION DE LOS SERVICIOS CULTURALES
PARA LA PARTICIPACIÓN DE LA POBLACIÓN EN
LAS INDUSTRIAS CULTURALES Y LAS ARTES EN
LA CASA DE LA JUVENTUD DE LA LOCALIDAD DE
MOQUEGUA, DISTRITO DE MOQUEGUA DE LA
PROVINCIA DE MARISCAL NIETO DEL
DEPARTAMENTO DE MOQUEGUA**

EMBLEMÁTICO

CULTURA Y DEPORTE

BENEFICIARIOS:

26,321

ELABORACION DE ET.

+ S/ 10,707,419.86 mill.



GERENCIA DE INFRAESTRUCTURA – SUB GERENCIA DE ESTUDIOS

CUI: 2650690

CERCADO

IOARR: REMODELACION DE CAMPO DEPORTIVO; CONSTRUCCION DE GIMNASIO; ADQUISICION DE EQUIPO DEPORTIVO - RECREATIVO; EN EL(LA) I.E. SIMON BOLIVAR DISTRITO DE MOQUEGUA, PROVINCIA MARISCAL NIETO, DEPARTAMENTO MOQUEGUA

EDUCACION

BENEFICIARIOS:

Alumnado.

ELABORACION DE ET.

+ S/ 8,017,867.41 mill.



GERENCIA DE INFRAESTRUCTURA – SUB GERENCIA DE ESTUDIOS

CUI: 2571084

CERCADO

**AMPLIACION DEL SERVICIO DE PROTECCIÓN EN RIBERAS
DEL RIO MOQUEGUA VULNERABLE ANTE EL PELIGRO, EN EL
MARGEN IZQUIERDO TRAMO ALTURA PROLONGACIÓN
CALLE ANCASH HASTA EL PUENTE EL RAYO, DISTRITO DE
MOQUEGUA - PROVINCIA DE MARISCAL NIETO -
DEPARTAMENTO DE MOQUEGUA**

**RIESGOS Y
EMERGENCIAS**

ELABORACION DE ET.

+ S/ 15,820,916.07 mill

BENEFICIARIOS:

1448

GERENCIA DE INFRAESTRUCTURA – SUB GERENCIA DE ESTUDIOS

CUI: 2586481

CERCADO

**MEJORAMIENTO DEL SERVICIO DE ESPACIOS
PÚBLICOS VERDES EN EL PARQUE SAN MARTIN,
DISTRITO DE MOQUEGUA DE LA PROVINCIA DE
MARISCAL NIETO DEL DEPARTAMENTO DE
MOQUEGUA MOQUEGUA**

PARQUES

BENEFICIARIOS:

992

ELABORACION DE ET.

+ S/ 2,069,084.33 mill.

GERENCIA DE INFRAESTRUCTURA – SUB GERENCIA DE ESTUDIOS

CUI: 2563689

MARISCAL NIETO

**CREACION DEL SISTEMA DE DRENAJE PARA
AGUAS PLUVIALES EN EL A.A.H.H. MARISCAL
NIETO, DISTRITO DE MOQUEGUA - PROVINCIA DE
MARISCAL NIETO - DEPARTAMENTO DE
MOQUEGUA**

SANEAMIENTO

BENEFICIARIOS:

3680

ELABORACION DE ET.

+ S/ 4,317,859.50 mill.

GERENCIA DE INFRAESTRUCTURA – SUB GERENCIA DE ESTUDIOS

CUI: 2572312

MARISCAL NIETO

**MEJORAMIENTO DEL SERVICIO DE MOVILIDAD
URBANA EN LA JUNTA VECINAL MARISCAL
NIETO II, DISTRITO DE MOQUEGUA - PROVINCIA
DE MARISCAL NIETO - DEPARTAMENTO DE
MOQUEGUA**

TRANSPORTE

BENEFICIARIOS:

3939

ELABORACION DE ET.

+ S/ 12,841,228.67_{mill.}

GERENCIA DE INFRAESTRUCTURA – SUB GERENCIA DE ESTUDIOS

CUI: 2539453

MARISCAL NIETO

**MEJORAMIENTO DEL SERVICIO DE
TRANSITABILIDAD VEHICULAR Y PEATONAL EN
LAS CALLES Y PASAJES DE LA JUNTA VECINAL
MARISCAL NIETO I, DISTRITO DE MOQUEGUA -
PROVINCIA DE MARISCAL NIETO -
DEPARTAMENTO DE MOQUEGUA**

TRANSPORTE

BENEFICIARIOS:

3454

ELABORACION DE ET.

+ S/ 10,161,360.48 mill.



GERENCIA DE INFRAESTRUCTURA – SUB GERENCIA DE ESTUDIOS

CUI: 2655921

EL VALLE

**IOARR: REPARACION DE LÍNEA DE CONDUCCIÓN;
CONSTRUCCION DE EMISOR; EN EL(LA) PLANTA
DE TRATAMIENTO DE AGUAS RESIDUALES (PTAR
OMO), DISTRITO DE SAN ANTONIO, PROVINCIA
MARISCAL NIETO, DEPARTAMENTO MOQUEGUA**

SANEAMIENTO

BENEFICIARIOS:

EL VALLE

ELABORACION DE ET.

+ S/ 8,557,480.32 mill.

GERENCIA DE INFRAESTRUCTURA – SUB GERENCIA DE ESTUDIOS

CUI: 2508264

EL VALLE

AMPLIACION DE ELECTRIFICACION RURAL DE LOS SECTORES AGRICOLAS DE TRAPICHE, YRAVICO, ALTILLO MONTALVO, SANTA ROSA CALALUNA, FUNDO QUEBRADA DE CALALUNA, CALALUNA, ALTILLO ALTO, LOCUMBILLA, ASOC. AGRICOLA DE SAN PEDRO Y CERRO COLORADO, SECTOR LA RINCONADA DEL VALLE DE MOQUEGUA, ASOC. LAS PIEDRITAS Y ASOC. 28 DE JULIO DEL C.P SAN ANTONIO, QUEBRADA LAS LECHUZAS Y SECTOR DE RIEGO IV MODULO 17 Y 18 PERPG DEL C.P. CHEN CHEN, DISTRITO DE MOQUEGUA - PROVINCIA DE MARISCAL NIETO - DEPARTAMENTO DE MOQUEGUA

ELECTRIFICACION

BENEFICIARIOS:

376

ELABORACION DE ET.

+ S/ 2,163,723.57 mill.



GERENCIA DE INFRAESTRUCTURA – SUB GERENCIA DE ESTUDIOS

CUI: 2338414

EL VALLE

**MEJORAMIENTO Y AMPLIACION DE LOS
SERVICIOS DE AGUA POTABLE Y SISTEMA DE
DISPOSICIÓN DE EXCRETAS EN LAS JUNTAS
VECINALES DE: SANTA ROSA, OMO Y LA
RINCONADA DEL VALLE DE MOQUEGUA,
PROVINCIA DE MARISCAL NIETO - MOQUEGUA**

SANEAMIENTO

BENEFICIARIOS:

1888

ELABORACION DE ET.

+ S/ 27,272,395.67 mill.

GERENCIA DE INFRAESTRUCTURA – SUB GERENCIA DE ESTUDIOS

CUI: 2396788

EL VALLE

EMBLEMÁTICO

SANEAMIENTO

**MEJORAMIENTO Y AMPLIACION DEL
SERVICIO DE TRATAMIENTO DE AGUAS
RESIDUALES EN LA PTAR OMO,
DISTRITO DE MOQUEGUA, PROVINCIA
MARISCAL NIETO – MOQUEGUA**

ELABORACION DE ET.

+ S/ 140,000,000.00 mill.

GERENCIA DE INFRAESTRUCTURA – SUB GERENCIA DE ESTUDIOS

CUI: 2651472

Modalidad Ejecución:

Fondo Desarrollo

TRANSPORTE

BENEFICIARIOS:

111,470

EL VALLE

**“MEJORAMIENTO DEL SERVICIO DE
TRANSITABILIDAD VIAL INTERURBANA EN LA VÍA
MO-597, A LA VÍA MO-602 - INGRESO A
MOQUEGUA, DISTRITOS DE MOQUEGUA, SAN
ANTONIO DE LA PROVINCIA DE MARISCAL NIETO
DEL DEPARTAMENTO DE MOQUEGUA**

ELABORACION DE ET.

+ S/ 30,170,134.66 mil.



GERENCIA DE INFRAESTRUCTURA – SUB GERENCIA DE ESTUDIOS

CUI: 2571070

EL VALLE

**MEJORAMIENTO DEL SERVICIO DE MOVILIDAD
URBANA EN LAS VÍAS LOCALES DE LA
URBANIZACION VERA VERA DE LA JUNTA VECINAL
ROSA LA VICTORIA DISTRITO DE MOQUEGUA -
PROVINCIA DE MARISCAL NIETO - DEPARTAMENTO
DE MOQUEGUA**

PLAZO EJECUCION:

210 d.c.

CONCLUIDO DE ET.

+ S/ 7,785,045.20 mill.

BENEFICIARIOS:

261

**RESOLUCION DE GERENCIA MUNICIPAL N° 285-2024-
GM/A/MPMN.**

GRACIAS

ESTUDIOS DE PRE INVERSIÓN EXPEDIENTES TÉCNICOS

SECTOR CERCADO, J.V. RURALES MULTIDISTRITAL

GERENCIA DE DESARROLLO ECONÓMICO Y SOCIAL
UNIDAD FORMULADORA



**GERENCIA DE DESARROLLO
ECONÓMICO SOCIAL
UNIDAD FORMULADORA
ELABORACIÓN
DE
EXPEDIENTES
TÉCNICOS**

ELABORACIÓN DE EXPEDIENTE TÉCNICO CUI 2536325

MEJORAMIENTO DE AMBIENTES URBANO MONUMENTALES DE BARRIO BELÉN, CALLEJÓN DE LA **BAYONETA**, BODEGA VILLEGAS DISTRITO DE MOQUEGUA - PROVINCIA DE MARISCAL NIETO - DEPARTAMENTO DE MOQUEGUA



Monto Proyecto de Inversión
S/ 1,808,113.27



Beneficiarios
71,608 Habitantes



Función
Cultura

METAS

- El proyecto contempla el mejoramiento de fachadas, correspondientes a 24 fachadas (Barrio Belén, Callejón de la Bayoneta y Bodega Villegas) Se realizará trabajos de resane y pintado en muros de adobe y quincha, mantenimiento en puertas ,ventanas y rejas metálicas.



FECHA DE CULMINACION EN JUNIO 2025

ELABORACIÓN DE EXPEDIENTE TÉCNICO CUI 2591225

RECUPERACIÓN DE LOS SERVICIOS TURÍSTICOS PÚBLICOS EN RECURSOS TURÍSTICOS EN EL CENTRO CULTURAL SANTO DOMINGO "LA RECOVA", DISTRITO DE MOQUEGUA DE LA PROVINCIA DE MARISCAL NIETO DEL DEPARTAMENTO DE MOQUEGUA



Monto Proyecto de Inversión
S/ 2,984,231.96



Función Turismo



Beneficiarios
12,359 Habitantes

METAS

- Mejoramiento de la Infraestructura
- Adquisición de Equipamiento, trajes típicos en sala de exposición e interpretación, Instalación de Aplicativos Tecnológicos y Equipos a Salas de Exposición e Interpretación.
- Capacitación al Sector Hotelero, Gastronómico, Vitivinícola. Sector Transporte y Operadores Turísticos.
- Gestión Turística Planes de promoción y difusión de Gestión Turística. Del Centro Cultural Santo Domingo, Cultural local, nacional e internacional.

FECHA DE CULMINACION EN MAYO 2025



ELABORACIÓN DE EXPEDIENTE TÉCNICO CUI 2149035

MEJORAMIENTO DEL SERVICIO DE INTERPRETACIÓN CULTURAL EN EL **MUSEO** JOSE CARLOS MARIATEGUI DISTRITO DE MOQUEGUA DE LA PROVINCIA DE MARISCAL NIETO DEL DEPARTAMENTO DE MOQUEGUA



Monto de Inversión
S/ 3,143,120.07



Beneficiarios
773,564 usuarios



Función
Cultura



METAS

- Equipamiento y adecuación del museo
- Adquisición de mobiliario, implementación de sistemas de información cultural.
- Acciones de proyección social (feria de libro, etc.)
Implementación de talleres (juveniles, etc.)
Capacitación y promoción de difusión cultural

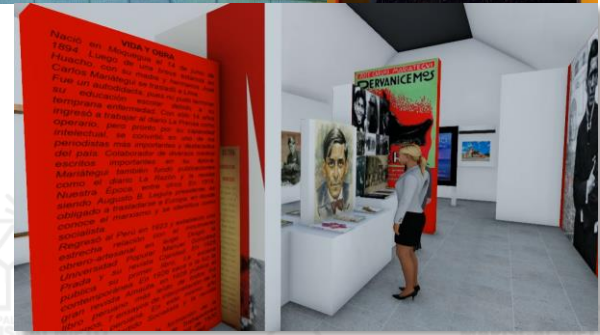

FECHA DE CULMINACION EN MARZO 2025

ELABORACIÓN DE EXPEDIENTE TÉCNICO CUI 2592927

MEJORAMIENTO DEL SERVICIO DE PRÁCTICA DEPORTIVA Y/O RECREATIVA EN EL COLISEO MUNICIPAL DE SAN FRANCISCO, DISTRITO DE MOQUEGUA DE LA PROVINCIA DE MARISCAL NIETO DEL DEPARTAMENTO DE MOQUEGUA



Monto Proyecto de Inversión
S/. 4,564,046.65



Función
Cultura y Deporte -
Infraestructura
Deportiva y
Recreativa



Beneficiarios
58,701 Habitantes

METAS

CONSTRUCCIÓN DE PISCINAS
MEJORAMIENTO DE CAMPO DEPORTIVO
IMPLEMENTACIÓN DE EQUIPO DEPORTIVO – RECREATIVO
PROMOCIÓN Y SENSIBILIZACIÓN DEPORTIVA: VOLEY,
BASQUET, FUTBITOL, FUTBOL AJEDREZ, TENIS DE MESA, ARTES
MARCIALES MIXTAS, NATACION, MARATON, CICLISMO.

FECHA DE CULMINACION EN JUNIO 2025



UNIDAD FORMULADORA - GDES

PROYECTO DE INVERSIÓN CUI 2671694

MEJORAMIENTO Y AMPLIACIÓN DE LOS SERVICIOS BIBLIOTECARIOS, CULTURALES Y EDUCATIVOS DE LA BIBLIOTECA PÚBLICA MUNICIPAL MOQUEGUA, DISTRITO DE MOQUEGUA -PROVINCIA DE MARISCAL NIETO - DEPARTAMENTO DE MOQUEGUA

METAS

- Biblioteca Digital
- Biblioteca tradicional
- Monitor de proyección
- Pizarra interactiva
- Cafetería
- Implementación de computadoras para búsqueda digital
- Banco de libros
- Cuatro salas para reuniones para estudiantes
- Capacitación.



Beneficiarios
92 habitantes



Tipología
Bibliotecas Públicas

**PLAZO DE
EJECUCION**

10 meses

**INVERSIÓN
TOTAL APROX.**

S/. 3,008,432.41

ELABORACIÓN DE PLAN T.

FECHA DE CULMINACION EN MAYO 2025

ELABORACIÓN DE EXPEDIENTE TÉCNICO CUI 2615010

“MEJORAMIENTO DEL SERVICIO DE PROVISIÓN DE AGUA PARA RIEGO EN LOS CANALES DE DERIVACIÓN CHIMBA ALTA Y CHIMBA BAJA, EN LA COMISIÓN DE REGANTES DE SANTA ROSA, DISTRITO DE MOQUEGUA DE LA PROVINCIA DE MARISCAL NIETO DEL DEPARTAMENTO DE MOQUEGUA”



Monto de Inversión

S/ 4,799,458.8

Meta 2025

269



Beneficiarios

Sector Santa Rosa
Chimba alta y Chimba baja



Función

Agropecuaria

META

Comprende la construcción de 02 und obras de captación.

1. Chimba Alta L=1531.82
2. Canal Chimba Baja L=2254.90m,
Construcción de obras de arte

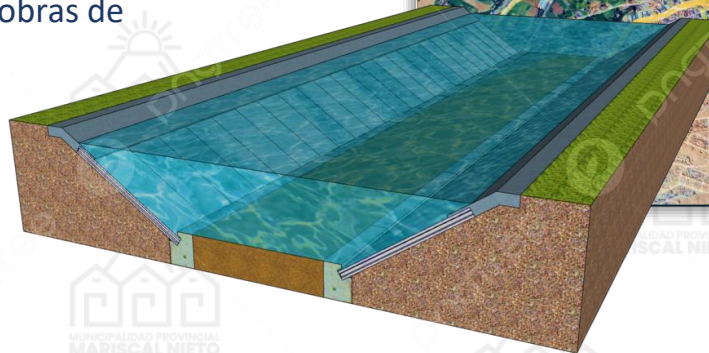
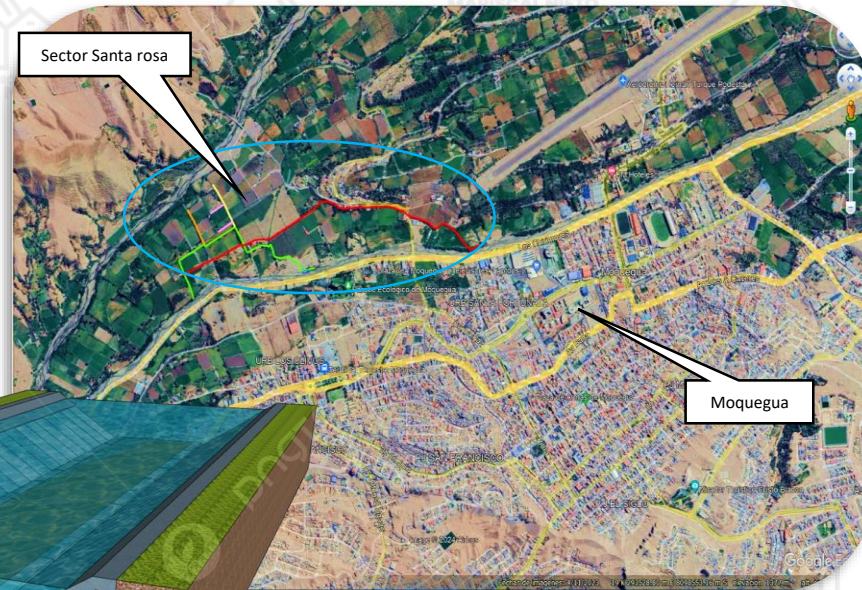

FECHA DE CULMINACION EN MAYO 2025

ELABORACION DE EXPEDIENTE TECNICO CUI 2149035

“INSTALACIÓN DEL SISTEMA DE RIEGO PRESURIZADO EN LA COMISIÓN DE REGANTES CHARASAGUA DEL SECTOR DE RIEGO AGUAS MUERTAS, BUENA VISTA, ALEJO, EL GALLITO Y AYANCAL BAJO, DEL DISTRITO DE MOQUEGUA, PROVINCIA DE MARISCAL NIETO - MOQUEGUA”



Monto de Inversión

S/ 23,737,626.83



Función

Agropecuaria



Beneficiarios

205 usuarios

METAS

- Construcción del canal de conducción.
- Construcción de 01 Desarenador de C°A° f'c = 210 kg/cm². 18.80m.
- Construcción de Decantador de C°A° f'c=210 kg/cm²
- Instalación de tubería de conducción de 400mm.
- Construcción de 01 Reservoirio de Geomembrana de HDPE.
- construcción de 02 casetas de filtrado.
- Diseño a nivel de cabecera de parcela.

FECHA DE CULMINACION EN ABRIL 2025

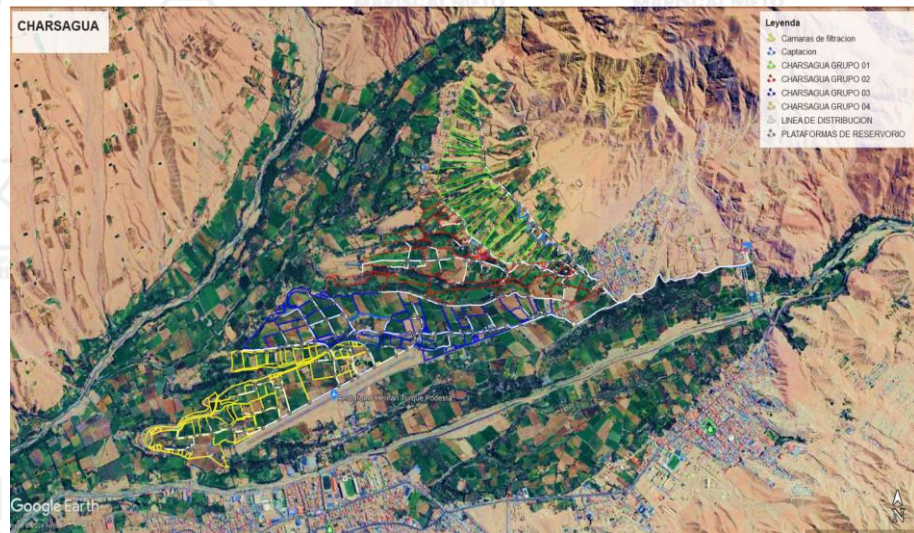

ELABORACION DE EXPEDIENTE TECNICO CUI 2619997

“MEJORAMIENTO DEL SERVICIO DE PROVISIÓN DE AGUA PARA RIEGO EN EL CANAL DE DERIVACIÓN ECHENIQUE, COMISIÓN DE REGANTES SANTA ROSA, DISTRITO DE MOQUEGUA DE LA PROVINCIA DE MARISCAL NIETO DEL DEPARTAMENTO DE MOQUEGUA”



Monto de Inversion

S/. 6,297,441.18

Meta Presupuestal

310



Beneficiarios

Sector Santa
Rosa Echenique



Funcion

Agropecuaria

METAS FISICAS

Instalación de la Infraestructura de riego

- 01 Captación de rio
- 3.810 Km Canal de conducción de concreto
- 1.520 Km Canal entubado de PVC Ø 355mm
- 0.480 Km de Tubería de conducción con HDPE Ø 250mm

Capacitación y Sensibilización

- fortalecimiento de la gestión organización
- operación y mantenimiento del sistema de riego
- Mejora Del Sistema Productivo De Cultivos

FECHA DE CULMINACION EN MAYO 2025

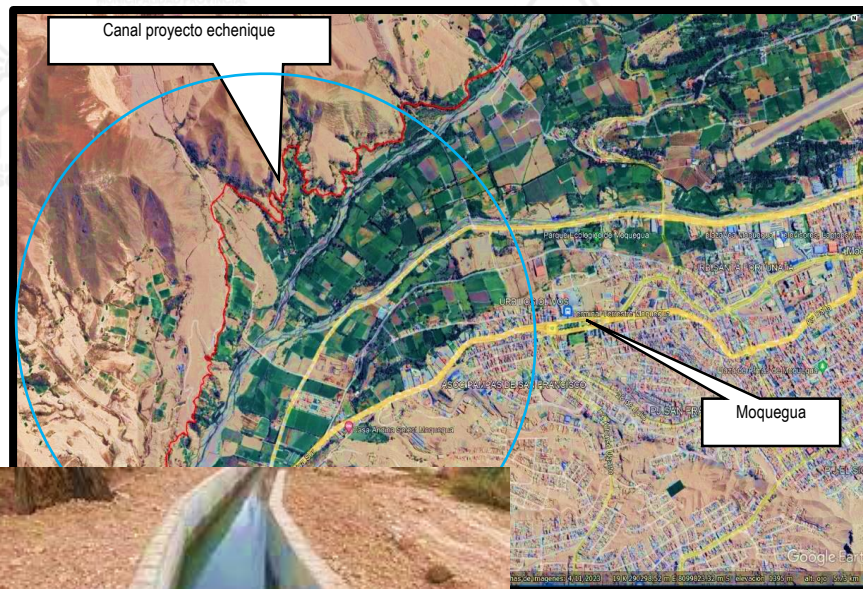

ELABORACION DE EXPEDIENTE TÉCNICO CUI 2215099

“MEJORAMIENTO DEL SISTEMA DE RIEGO PRESURIZADO, EN LA ASOCIACIÓN AGRÍCOLA MOQUEGUA SIGLO XXI DE LA IRRIGACIÓN PAMPAS DE SAN ANTONIO, DEL DISTRITO DE MOQUEGUA, PROVINCIA DE MARISCAL NIETO - MOQUEGUA.”



Monto de Inversión **Meta Presupuestal**

15,456,958.87 **332**



Beneficiarios

205 usuarios



Funcion

Agropecuaria

METAS

- SISTEMA DE CAPTACIÓN Y CONDUCCIÓN
Canal de conducción 60 M
- SISTEMA DE ALMACENAMIENTO
Reservorio de 17, 000.00 m3 01 und
- SISTEMA DE DISTRIBUCIÓN
Longitud promedio de 5100 ml
- SISTEMA DE DISTRIBUCIÓN 02
Longitud promedio de 97 00 ml

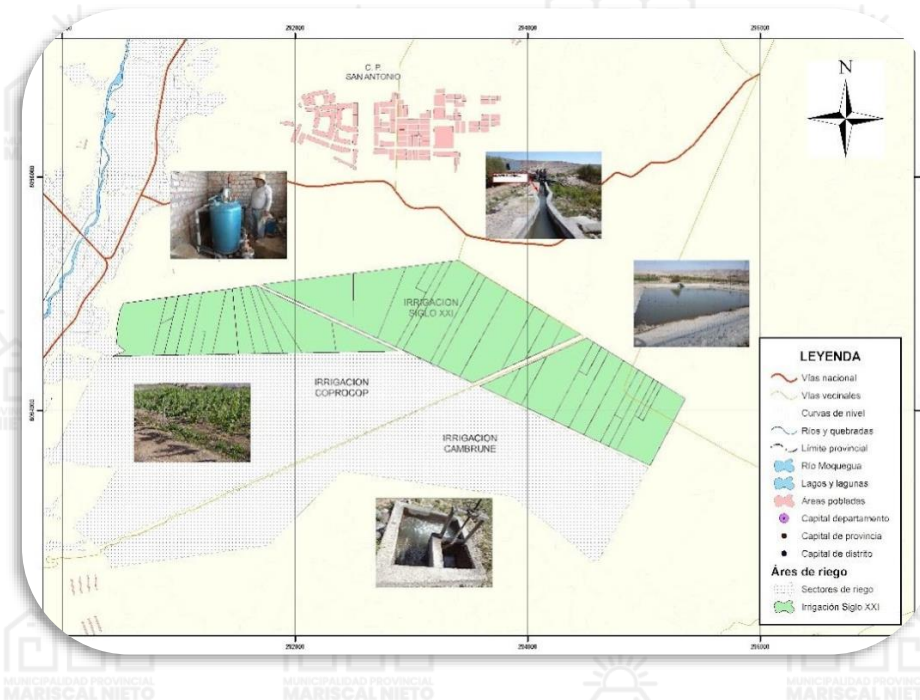

FECHA DE CULMINACION EN MAYO 2025

UNIDAD FORMULADORA - GDES

PROYECTO DE INVERSIÓN CUI 2656384

MEJORAMIENTO DE LOS SERVICIOS DE APOYO AL DESARROLLO PRODUCTIVO EN LA PROMOCION Y COMERCIALIZACION DE PRODUCTOS AGROPECUARIOS DISTRITO DE MOQUEGUA DE LA PROVINCIA DE MARISCAL NIETO DEL DEPARTAMENTO DE MOQUEGUA



Beneficiarios

117,745
Habitantes



Tipología

Apoyo el desarrollo productivo agropecuario



Objetivo Central

Servicios de apoyo al desarrollo productivo en la promoción y comercialización de productos agropecuarios.

PLAZO DE
EJECUCION

22 meses.

MONTO DE
INVERSION

S/. 3,625,844.00



METAS

- Foro comercialización y exportación de productos
- Pasantías.
- Ferias Agropecuarias.
- Adquisición de mobiliario.
- Módulos demostrativos.
- Mejoramiento productivo de palta y cucurbitáceas.

FECHA DE CULMINACION EN MARZO 2025

UNIDAD FORMULADORA - GDES

PROYECTO DE INVERSIÓN CUI 2664896

MEJORAMIENTO DE LOS SERVICIOS DE APOYO AL DESARROLLO PRODUCTIVO EN CADENA PRODUCTIVA DE TUNA DISTRITO DE SAN CRISTÓBAL DE LA PROVINCIA DE MARISCAL NIETO DEL DEPARTAMENTO DE MOQUEGUA



Beneficiarios

330 Habitantes



Tipología

Apoyo al Desarrollo Productivo Agropecuario

INVERSIÓN
TOTAL APROX.

S/. 3,926,235.50

ANEXOS

- C.P. San Cristobal (160 ha)
- C.C. Muylaque (80 ha)
- C.C. Sijuaya (40 ha)

PLAZO DE
EJECUCIÓN

22 meses.

AREA TOTAL

280 ha.



METAS:

- Implementación de dos módulos demostrativos en San Cristobal y Muylaque para el procesamiento de la tuna.
- Implementación de estrategias de comercialización con otros departamentos.
- Asistencia técnica para la expansión agrícola.

FECHA DE CULMINACION EN FEBRERO 2025

UNIDAD FORMULADORA - GDES

PROYECTO DE INVERSIÓN CUI 2662872

MEJORAMIENTO DE LOS SERVICIOS DE APOYO AL DESARROLLO PRODUCTIVO EN LA CADENA PRODUCTIVA DE LA PITAHAYA DISTRITO DE MOQUEGUA DE LA PROVINCIA DE MARISCAL NIETO DEL DEPARTAMENTO DE MOQUEGUA



Beneficiarios

89 habitantes



Tipología

Apoyo al Desarrollo Productivo Agropecuario

PLAZO DE EJECUCIÓN

22 meses.

AREA TOTAL

142 ha.

INVERSIÓN TOTAL APROX.

S/. 2,377,213.50

ANEXOS

- Rinconada (20 ha)
- San Antonio (22 ha)
- Porvenir (50 ha)
- Chen Chen (15 ha)
- Tumilaca (10 ha)
- Samegua (10 ha)



METAS:

- Implementación de módulos demostrativos de buenas practicas en la producción de pitahaya.
- Módulos para procesamiento de pitahaya (mermelada, dulces derivados de la pitahaya y otros).
- asistencia técnica para la generación de valor de la pitahaya.
- Asistencia para la innovación en la producción masiva de la pitahaya.

FECHA DE CULMINACION EN FEBRERO 2025

UNIDAD FORMULADORA - GDES

PROYECTO DE INVERSIÓN CUI 2674073

MEJORAMIENTO DEL SERVICIO DE PROVISIÓN DE AGUA PARA RIEGO EN PAMPA GRANDE DISTRITO DE CUCHUMBAYA DE LA PROVINCIA DE MARISCAL NIETO DEL DEPARTAMENTO DE MOQUEGUA



Monto Proyecto de Inversión

S/. 12,261,591.51

PLAZO DE EJECUCION

11 meses.



Beneficiarios

80 habitantes



Tipología

Infraestructura de Riego



Objetivo Central

Eficiente servicio de provisión de agua para riego

METAS

INFRAESTRUCTURA

- Bocatoma
- Línea de Conducción
- Infraestructura de almacenamiento

CAPACITACIÓN

- Capacitaciones de conocimiento
- Capacitaciones en capacidad humana



FECHA DE CULMINACION EN JUNIO 2025

UNIDAD FORMULADORA - GDES

PROYECTO DE INVERSIÓN CUI 2667003

MEJORAMIENTO DEL SERVICIO DE PROVISIÓN DE AGUA PARA RIEGO EN LOS SECTORES YAGUAY Y OCOLLA DEL SUB SECTOR HIDRÁULICO ESTUQUIÑA DEL DISTRITO DE MOQUEGUA DE LA PROVINCIA DE MARISCAL NIETO DEL DEPARTAMENTO DE MOQUEGUA



Objetivo Central

Eficiente servicio de provisión de agua para riego en los sectores de Yaguay y Ocolla



Beneficiarios

92 habitantes



Tipología

Infraestructura de riego

**INVERSIÓN
TOTAL APROX.**

S/. 7,640,344.09

**PLAZO DE
EJECUCIÓN**

18 meses

METAS

INFRAESTRUCTURA DE RIEGO

- Sistema de Captación
- Líneas de Conducción
- Canal de Distribución
- Estructura de infiltración o filtración

CAPACITACIÓN Y ASISTENCIA TÉCNICA

- Fortalecimiento en gestión organizacional
- Valor agregado
- Manejo agronómico de cultivos

FECHA DE CULMINACION EN JUNIO 2025



UNIDAD FORMULADORA - GDES

PROYECTO DE INVERSIÓN CUI 2671938

CREACION DEL SERVICIO DE SIEMBRA Y COSECHA DE AGUA EN EN EL TERRITORIO HIDRICO PRODUCTIVO EN LA MICROCUENCA DE CARUMAS EN LOS DISTRITOS DE CARUMAS, CUCHUMBAYA Y EL DISTRITO DE SAN CRISTOBAL DE LA PROVINCIA DE MARISCAL NIETO DEL DEPARTAMENTO DE MOQUEGUA



Monto Proyecto de Inversión

S/. 3,861,688.27



Objetivo Central

Eficiente servicio de siembra y cosecha de agua en los espacios territoriales hídricos en los distritos de Carumas, Cuchumbaya y San Cristóbal



Tipología

Siembra y Cosecha de Agua

METAS

INFRAESTRUCTURA

- Construcción de 05 cochas en san Cristóbal, Carumas y Cuchumbaya
- Construcción de zanjas de infiltración

CAPACITACIÓN

- Capacitación de manejo de pastos

PLAZO DE EJECUCIÓN

12 Meses

Distritos de la provincia de Mariscal Nieto



FECHA DE CULMINACION EN MAYO 2025

UNIDAD FORMULADORA - GDES

PROYECTO DE INVERSIÓN CUI 2671694

MEJORAMIENTO DEL SERVICIOS DE ESPACIOS PÚBLICOS URBANOS EN PARQUE ANDRES AVELINO CACERES (LA ALAMEDA) DISTRITO DE MOQUEGUA DE LA PROVINCIA DE MARISCAL NIETO DEL DEPARTAMENTO DE MOQUEGUA



Beneficiarios

Toda la población

METAS

- Puestos para expendio de comida y venta de productos
- Cobertura para caminerías
- Anfiteatro
- Pileta
- SS.HH.
- Sistema de riego por aspersión
- Figuras ornamentales



PLAZO DE EJECUCION

10 meses

INVERSIÓN TOTAL APROX.

S/. 3,008,432.41

FECHA DE CULMINACION EN MAYO 2025

UNIDAD FORMULADORA - GDES

PROYECTO DE INVERSIÓN CUI 2656384

MEJORAMIENTO Y AMPLIACIÓN DE LOS SERVICIOS PÚBLICOS DE INTEGRACIÓN ECONÓMICA Y SOCIAL DEL PARQUE BOTÁNICO EN EL CENTRO POBLADO CHEN CHEN, DISTRITO MOQUEGUA, PROVINCIA MARISCAL NIETO, DEPARTAMENTO MOQUEGUA



Objetivo Central

“Los visitantes reciben adecuados servicios públicos para el esparcimiento y recreación del parque botánico en el Distrito De Moquegua, Provincia Mariscal Nieto, Departamento Moquegua”

METAS

- Construcción de graderías, jardinería, rampas.
- Construcción de puente
- Instalación de plantaciones forestales
- Construcción de reservorio de 150m³ y un reservorio de 15m³
- Implementación de luminarias
- Instalación de bancas, farolas, basureros y equipos informáticos

Sujeto a Saneamiento Físico Legal



Beneficiarios

117,745
Habitantes



Tipología

Ambiente



PLAZO DE
EJECUCION

24 meses.

MONTO DE
INVERSION

S/. 28,963,483.31



GERENCIA DE DESARROLLO ECONOMICO SOCIAL UNIDAD FORMULADORA ESTUDIOS DE PREINVERSION

UNIDAD FORMULADORA - GDES

PROYECTO DE INVERSIÓN IDEA 347999

MEJORAMIENTO DEL SERVICIO DE ACCESIBILIDAD A LA ADQUISICIÓN DE PRODUCTOS DE PRIMERA NECESIDAD EN MOQUEGUA DISTRITO DE MOQUEGUA DE LA PROVINCIA DE MARISCAL NIETO DEL DEPARTAMENTO DE MOQUEGUA



Función

COMERCIO



Tipología de Proyecto

MERCADO DE ABASTOS



Beneficiarios

32000 habitantes

Brecha

PORCENTAJE DE MERCADOS DE ABASTOS QUE OPERAN EN CONDICIONES INADECUADAS

Objetivo E. Institucional
PROMOVER LA COMPETITIVIDAD ECONÓMICA EN LA PROVINCIA

Acción Estratégica Institucional
ASISTENCIA TÉCNICA DE FORMA OPORTUNA A LOS EMPRENDEDORES EN LA PROVINCIA.

PERFIL CULMINADO EN ABRIL 2025



PLAZO DE EJECUCION

INVERSIÓN APROXIMADO

92,365,000.00

UNIDAD FORMULADORA - GDES

PROYECTO DE INVERSIÓN IDEA 347417

MEJORAMIENTO DE LOS SERVICIOS DE APOYO AL DESARROLLO PRODUCTIVO EN LA CADENA PRODUCTIVA DE CUCURBITACEAS DEL DISTRITO DE MOQUEGUA DE LA PROVINCIA DE MARISCAL NIETO DEL DEPARTAMENTO DE MOQUEGUA



Función

PLANEAMIENTO, GESTIÓN Y RESERVA DE CONTINGENCIA



Tipología de Proyecto

APOYO AL DESARROLLO PRODUCTIVO AGROPECUARIO



Beneficiarios

600 habitantes

Brecha

PORCENTAJE DE PRODUCTORES AGROPECUARIOS SIN SERVICIO DE ASISTENCIA TÉCNICA

Objetivo E. Institucional
PROMOVER LA COMPETITIVIDAD ECONÓMICA EN LA PROVINCIA

Acción Estratégica Institucional
ASISTENCIA TÉCNICA DE FORMA OPORTUNA A LOS EMPRENDEDORES EN LA PROVINCIA



PLAZO DE EJECUCION

INVERSIÓN APROXIMADO

2,720,000.00



PERFIL CULMINADO EN MAYO 2025

UNIDAD FORMULADORA - GDES

PROYECTO DE INVERSIÓN IDEA 347389

MEJORAMIENTO DE LOS SERVICIOS DE APOYO AL DESARROLLO PRODUCTIVO EN LA CADENA PRODUCTIVA DE MAIZ DEL DISTRITO DE MOQUEGUA DE LA PROVINCIA DE MARISCAL NIETO DEL DEPARTAMENTO DE MOQUEGUA



Función

PLANEAMIENTO, GESTIÓN Y RESERVA DE CONTINGENCIA



Tipología de Proyecto

APOYO AL DESARROLLO PRODUCTIVO AGROPECUARIO



Beneficiarios

700 habitantes

Brecha

PORCENTAJE DE PRODUCTORES AGROPECUARIOS SIN SERVICIO DE ASISTENCIA TÉCNICA

Objetivo E. Institucional
PROMOVER LA COMPETITIVIDAD ECONÓMICA EN LA PROVINCIA

Acción Estratégica Institucional
ASISTENCIA TÉCNICA DE FORMA OPORTUNA A LOS EMPRENDEDORES EN LA PROVINCIA.



PLAZO DE EJECUCION

INVERSIÓN APROXIMADO

3,190,000.00

PERFIL CULMINADO EN MAYO 2025

UNIDAD FORMULADORA - GDES

PROYECTO DE INVERSIÓN IDEA 347410

MEJORAMIENTO DE LOS SERVICIOS DE APOYO AL DESARROLLO PRODUCTIVO EN LA TRANSFORMACIÓN DE LA CADENA PRODUCTIVA DE PALTA DEL DISTRITO DE MOQUEGUA DE LA PROVINCIA DE MARISCAL NIETO DEL DEPARTAMENTO DE MOQUEGUA



Función

PLANEAMIENTO, GESTIÓN Y
RESERVA DE CONTINGENCIA



Tipología de Proyecto

APOYO AL DESARROLLO
PRODUCTIVO AGROPECUARIO



Beneficiarios

75 habitantes

Brecha

PORCENTAJE DE PRODUCTORES
AGROPECUARIOS SIN
SERVICIO DE ASISTENCIA TÉCNICA

Objetivo E. Institucional
PROMOVER LA COMPETITIVIDAD
ECONÓMICA EN LA PROVINCIA

Acción Estratégica Institucional
ASISTENCIA TÉCNICA DE FORMA
OPORTUNA A LOS
EMPREENDEDORES EN LA
PROVINCIA.

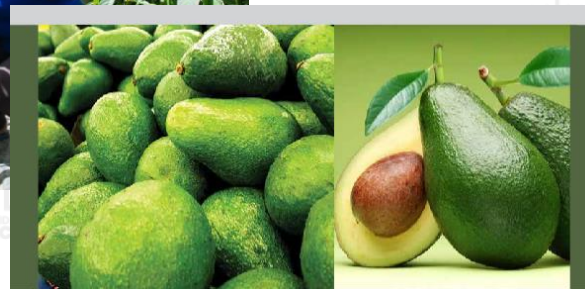

PLAZO DE
EJECUCION

INVERSIÓN
APROXIMADO

2,790,000.00

PERFIL CULMINADO EN MAYO 2025

UNIDAD FORMULADORA - GDES

PROYECTO DE INVERSIÓN IDEA 348003

MEJORAMIENTO DE LOS SERVICIOS TURÍSTICOS PÚBLICOS EN RECURSOS TURÍSTICOS EN DISTRITO DE SAN CRISTOBAL DISTRITO DE SAN CRISTOBAL DE LA PROVINCIA DE MARISCAL NIETO DEL DEPARTAMENTO DE MOQUEGUA



Función

TURISMO



Tipología de Proyecto

TURISMO



Beneficiarios

2000 habitantes

Brecha

PORCENTAJE DE RECURSOS TURÍSTICOS PRIORIZADOS QUE BRINDAN SERVICIOS TURÍSTICOS PÚBLICOS EN CONDICIONES INADECUADAS

Objetivo E. Institucional

PROMOVER LA COMPETITIVIDAD ECONÓMICA EN LA PROVINCIA

Acción Estratégica Institucional

FORTALECIMIENTO DE SERVICIOS TURÍSTICOS DE CALIDAD PARA EL INCREMENTO DE TURISTAS EN LA PROVINCIA



PLAZO DE EJECUCION

INVERSIÓN APROXIMADO

4,530,000.00

PERFIL CULMINADO EN MARZO 2025

UNIDAD FORMULADORA - GDES

PROYECTO DE INVERSIÓN IDEA 348001

MEJORAMIENTO DE LOS SERVICIOS TURÍSTICOS PÚBLICOS EN RECURSOS TURÍSTICOS EN DISTRITO DE CUCHUMBAYA DISTRITO DE CUCHUMBAYA DE LA PROVINCIA DE MARISCAL NIETO DEL DEPARTAMENTO DE MOQUEGUA



Función

TURISMO



Tipología de Proyecto

TURISMO



Beneficiarios

2500 habitantes

Brecha

PORCENTAJE DE RECURSOS TURÍSTICOS PRIORIZADOS QUE BRINDAN SERVICIOS TURÍSTICOS PÚBLICOS EN CONDICIONES INADECUADAS

Objetivo E. Institucional

PROMOVER LA COMPETITIVIDAD ECONÓMICA EN LA PROVINCIA

Acción Estratégica Institucional
MEJORAMIENTO DE LOS RECURSOS TURÍSTICOS EN EL DISTRITO DE CUCHUMBAYA.



PLAZO DE EJECUCION

INVERSIÓN APROXIMADO

4,130,000.00

PERFIL CULMINADO EN ABRIL 2025

UNIDAD FORMULADORA - GDES

PROYECTO DE INVERSIÓN IDEA 348040

CREACION DEL SERVICIO DE PRÁCTICA DEPORTIVA Y/O RECREATIVA EN CIAM DEL DISTRITO DE MOQUEGUA DE LA PROVINCIA DE MARISCAL NIETO DEL DEPARTAMENTO DE MOQUEGUA



Función

CULTURA Y DEPORTE

Brecha

PORCENTAJE DE PERSONAS QUE NO PARTICIPAN DE LOS SERVICIOS DEPORTIVOS RECREATIVOS RESPECTO A LA POBLACIÓN TOTAL

Objetivo E. Institucional
MEJORAR LAS CONDICIONES DE HABITABILIDAD EN LA PROVINCIA

Acción Estratégica Institucional
INFRAESTRUCTURA PÚBLICA ADECUADA EN BENEFICIO DE LA POBLACIÓN

PERFIL CULMINADO EN ABRIL 2025



Tipología de Proyecto

PRÁCTICA DEPORTIVA Y/O RECREATIVA



Beneficiarios

1200 habitantes

PLAZO DE EJECUCION

INVERSIÓN APROXIMADO

2,530,000.00

UNIDAD FORMULADORA - GDES

PROYECTO DE INVERSIÓN IDEA 347344

MEJORAMIENTO DEL SERVICIO DE PRÁCTICA DEPORTIVA Y/O RECREATIVA EN LAS CAPACIDADES DEPORTIVAS PARA EL FOMENTO Y PROMOCIÓN DEL DEPORTE EN NIÑOS, JOVENES Y ADULTOS DEL DISTRITO DE MOQUEGUA DE LA PROVINCIA DE MARISCAL NIETO DEL DEPARTAMENTO DE MOQUEGUA



Función

CULTURA Y DEPORTE



Tipología de Proyecto

PRÁCTICA DEPORTIVA Y/O RECREATIVA



Beneficiarios

600 habitantes

Brecha

PORCENTAJE DE PERSONAS QUE NO PARTICIPAN DE LOS SERVICIOS DEPORTIVOS RECREATIVOS RESPECTO A LA POBLACIÓN TOTAL

Objetivo E. Institucional
PROMOVER HÁBITOS SALUDABLES EN LA PROVINCIA

Acción Estratégica Institucional
PROGRAMA DE FORTALECIMIENTO PERMANENTE PARA LOS JÓVENES DE LA PROVINCIA

PERFIL CULMINADO EN MAYO 2025



PLAZO DE EJECUCION

INVERSIÓN APROXIMADO

2,955,000.00

UNIDAD FORMULADORA - GDES

PROYECTO DE INVERSIÓN IDEA 347770

MEJORAMIENTO DEL SERVICIO DE PROVISIÓN DE AGUA PARA RIEGO EN DISTRITO DE CUCHUMBAYA , SAN CRISTOBAL DISTritos DE CUCHUMBAYA, SAN CRISTOBAL DE LA PROVINCIA DE MARISCAL NIETO DEL DEPARTAMENTO DE MOQUEGUA



Función

AGROPECUARIA



Tipología de Proyecto

INFRAESTRUCTURA DE RIEGO



Beneficiarios

230 habitantes

Brecha

PORCENTAJE DE SUPERFICIE AGRÍCOLA SIN RIEGO

Objetivo E. Institucional
PROMOVER LA COMPETITIVIDAD ECONÓMICA EN LA PROVINCIA

Acción Estratégica Institucional
ASISTENCIA TÉCNICA DE FORMA OPORTUNA A LOS EMPRENDEDORES EN LA PROVINCIA



PLAZO DE EJECUCION

INVERSIÓN APROXIMADO

3,985,000.00

PERFIL CULMINADO EN ABRIL 2025

UNIDAD FORMULADORA - GDES

PROYECTO DE INVERSIÓN IDEA 347384

MEJORAMIENTO Y AMPLIACIÓN DEL SERVICIO DE PROVISIÓN DE AGUA PARA RIEGO EN CURIBAYTOMA Y 7 CANALES LATERALES ISPINCUNE, HACHARSICA, ALTUTAPAQUE, MANCIATAPAQUE, ACHALACA Y COLLAWAYA, COMUNIDAD DE SIJUAYA, DISTRITO DE SAN CRISTOBAL



Función

AGROPECUARIA

Brecha

PORCENTAJE DE SUPERFICIE
AGRÍCOLA SIN RIEGO

Objetivo E. Institucional
MEJORAR LAS CONDICIONES DE
HABITABILIDAD EN LA PROVINCIA

Acción Estratégica Institucional
INFRAESTRUCTURA PÚBLICA
ADECUADA EN BENEFICIO DE LA
POBLACIÓN

PERFIL CULMINADO EN ABRIL 2025



Tipología de Proyecto

INFRAESTRUCTURA DE RIEGO



Beneficiarios

1000 habitantes

PLAZO DE
EJECUCION

INVERSIÓN
APROXIMADO

4,880,000.00

UNIDAD FORMULADORA - GDES

PROYECTO DE INVERSIÓN IDEA 348056

FORESTACION DE LADERAS Y MEJORAMIENTO DE PRADERAS ALTOANDINAS EN EL DISTRITO DE SAN CRISTOBAL DE LA PROVINCIA DE MARISCAL NIETO DEL DEPARTAMENTO DE MOQUEGUA



Función

AGROPECUARIA

Brecha

PORCENTAJE DE SUPERFICIE
AGRÍCOLA SIN RIEGO

Objetivo E. Institucional

PROMOVER LA COMPETITIVIDAD
ECONÓMICA EN LA PROVINCIA

Acción Estratégica Institucional
ASISTENCIA TÉCNICA DE FORMA
OPORTUNA A LOS
EMPREENDEDORES EN LA
PROVINCIA

PERFIL CULMINADO EN MAYO 2025



Tipología de Proyecto

INFRAESTRUCTURA DE RIEGO



Beneficiarios

2500 habitantes

PLAZO DE
EJECUCION

INVERSIÓN
APROXIMADO

4,765,000.00

UNIDAD FORMULADORA - GDES

PROYECTO DE INVERSIÓN IDEA 347426

MEJORAMIENTO DEL SERVICIO DE PROVISIÓN DE AGUA PARA RIEGO EN TUMILACA DEL SECTOR BELEN Y PUQUIO DEL DISTRITO DE MOQUEGUA DE LA PROVINCIA DE MARISCAL NIETO DEL DEPARTAMENTO DE MOQUEGUA



Función

AGROPECUARIA



Tipología de Proyecto

INFRAESTRUCTURA DE RIEGO



Beneficiarios

1500 habitantes

Brecha

PORCENTAJE DE SUPERFICIE
AGRÍCOLA SIN RIEGO

Objetivo E. Institucional
PROMOVER LA COMPETITIVIDAD
ECONÓMICA EN LA PROVINCIA

Acción Estratégica Institucional
ASISTENCIA TÉCNICA DE FORMA
OPORTUNA A LOS
EMPREENDEDORES
EN LA PROVINCIA

PERFIL CULMINADO EN MAYO 2025



PLAZO DE
EJECUCION

INVERSIÓN
APROXIMADO

4,550,000.00

UNIDAD FORMULADORA - GDES

PROYECTO DE INVERSIÓN IDEA 347434

MEJORAMIENTO DEL SERVICIO DE TRANSPORTE URBANO EN EL SISTEMA DE SEÑALIZACIÓN Y ACCESO PARA PERSONAS CON DISCAPACIDAD DEL DISTRITO DE MOQUEGUA DE LA PROVINCIA DE MARISCAL NIETO DEL DEPARTAMENTO DE MOQUEGUA



Función

TRANSPORTE

Brecha

PORCENTAJE DE SISTEMAS INTEGRADOS DE TRANSPORTE EN CONDICIONES INADECUADAS

Objetivo E. Institucional
MEJORAR LA GESTIÓN INSTITUCIONAL

Acción Estratégica Institucional
ESPACIOS Y MECANISMOS DE PARTICIPACIÓN CIUDADANA FORTALECIDOS POR LA MUNICIPALIDAD

PERFIL CULMINADO EN MAYO 2025



Tipología de Proyecto

SISTEMAS INTEGRADOS DE TRANSPORTE



Beneficiarios

10000 habitantes

PLAZO DE EJECUCION

INVERSIÓN APROXIMADO

1,350,000.00

UNIDAD FORMULADORA - GDES

PROYECTO DE INVERSIÓN IDEA 348583

MEJORAMIENTO DEL SERVICIO DE ATENCIÓN Y PROMOCIÓN DE LAS FAMILIAS EN FAMILIAS VULNERABLES DISTRITO DE MOQUEGUA DE LA PROVINCIA DE MARISCAL NIETO DEL DEPARTAMENTO DE MOQUEGUA



Función

PROTECCION SOCIAL

Brecha

PORCENTAJE DE CENTROS DE DESARROLLO INTEGRAL DE LAS FAMILIAS POR IMPLEMENTAR

Objetivo E. Institucional
MEJORAR LA PROTECCION SOCIAL DE LAS POBLACIONES VULNERABLES

Acción Estratégica Institucional
CAMPAÑAS DE SALUD ORIENTADAS A LA POBLACION VULNERABLE

PERFIL CULMINADO EN MAYO 2025



Tipología de Proyecto

CENTRO DE DESARROLLO INTEGRAL DE LA FAMILIA



Beneficiarios

2000 habitantes

PLAZO DE EJECUCION

INVERSIÓN APROXIMADO

3,505,000.00



UNIDAD FORMULADORA - GDES

PROYECTO DE INVERSIÓN IDEA 348488

MEJORAMIENTO DEL SERVICIO DE PROVISIÓN DE AGUA PARA RIEGO EN LOS SECTORES DE CHILUNA, UTAPAMPA, LACACIRCA Y PARQUEYAPO DEL CENTRO POBLADO DE MUYLAQUE - DISTRITO DE SAN CRISTOBAL DE LA PROVINCIA DE MARISCAL NIETO DEL DEPARTAMENTO DE MOQUEGUA



Función

AGROPECUARIA



Tipología de Proyecto

INFRAESTRUCTURA DE RIEGO



Beneficiarios

700 habitantes

Brecha

PORCENTAJE DE SUPERFICIE
AGRÍCOLA SIN RIEGO

Objetivo E. Institucional
PROMOVER EL DESARROLLO Y LA
COMPETITIVIDAD ECONÓMICA EN
EL DISTRITO

Acción Estratégica Institucional
INFRAESTRUCTURA DE RIEGO
OPERATIVA EN ÁREAS AGRÍCOLAS
DE LOS PRODUCTORES AGRARIOS
DEL DISTRITO.

PERFIL CULMINADO EN MAYO 2025



**PLAZO DE
EJECUCION**

**INVERSIÓN
APROXIMADO**

4,340,000.00

UNIDAD FORMULADORA - GDES

PROYECTO DE INVERSIÓN IDEA 348225

CREACION DE LOS SERVICIOS CULTURALES PARA LA PARTICIPACIÓN DE LA POBLACIÓN EN LAS INDUSTRIAS CULTURALES Y LAS ARTES EN MOQUEGUA DISTRITO DE MOQUEGUA DE LA PROVINCIA DE MARISCAL NIETO DEL DEPARTAMENTO DE MOQUEGUA



Función

CULTURA Y DEPORTE



Tipología de Proyecto

INFRAESTRUCTURA CULTURAL PÚBLICA PARA LA PARTICIPACIÓN DE LA POBLACIÓN EN LAS INDUSTRIAS CULTURALES Y LAS ARTES



Beneficiarios

2500 habitantes

Brecha

PORCENTAJE DE INFRAESTRUCTURA CULTURAL PÚBLICA POR IMPLEMENTAR

Objetivo E. Institucional
PROMOVER CONOCIMIENTOS EN EL DESENVOLVIMIENTO EN LAS ARTES CULTURA E INDUSTRIAS

Acción Estratégica Institucional
MEJORAMIENTO DE LOS SERVICIOS CULTURALES

PERFIL CULMINADO EN ABRIL 2025



PLAZO DE EJECUCION

INVERSIÓN APROXIMADO

17,762,000.00

UNIDAD FORMULADORA - GDES

PROYECTO DE INVERSIÓN IDEA 347078

MEJORAMIENTO Y AMPLIACION DEL SERVICIO DE ATENCIÓN Y CUIDADO PARA PERSONAS EN CONDICIÓN DE DISCAPACIDAD EN OFICINA MUNICIPAL DE ATENCIÓN A LA PERSONA CON DISCAPACIDAD-OMAPED DE LA MUNICIPALIDAD PROVINCIAL DE MARISCAL NIETO DISTRITO DE MOQUEGUA DE LA PROVINCIA DE MARISCAL NIETO DEL DEPARTAMENTO DE MOQUEGUA



Función

PROTECCIÓN SOCIAL

Brecha

PORCENTAJE DE CENTROS DE ACOGIDA RESIDENCIAL PARA PERSONAS CON DISCAPACIDAD QUE OPERAN EN CONDICIONES INADECUADAS

Objetivo E. Institucional

MEJORAR LA PROTECCIÓN SOCIAL DE LAS POBLACIONES VULNERABLES

Acción Estratégica Institucional

CAMPAÑAS DE SALUD ORIENTADAS A LA POBLACIÓN VULNERABLE DE LA PROVINCIA.



Tipología de Proyecto

CENTRO DE ACOGIDA RESIDENCIAL PARA PERSONAS CON DISCAPACIDAD (CAR - PD)



Beneficiarios

1000 habitantes

PLAZO DE EJECUCION

INVERSIÓN APROXIMADO

8,510,000.00

PERFIL CULMINADO EN ABRIL 2025

CREACIÓN DE LOS SERVICIOS CULTURALES PARA LA PARTICIPACIÓN DE LA POBLACIÓN EN LAS INDUSTRIAS CULTURALES Y LAS ARTES EN 3 UNIDADES PRODUCTORAS 3 DISTRITOS DE LA PROVINCIA DE MARISCAL NIETO DEL DEPARTAMENTO DE MOQUEGUA

 **Monto Proyecto de Inversión**

S/. 3,545,000.00



Tipología
Cultura y Deporte

METAS

- Tres módulos para enseñanza y promoción en Carumas, Cuchumbaya y San Cristobal
- Equipamiento de maquinas para tejido textil
- Implementos para textilería tradicional
- Equipamiento para textilería moderna
- Promoción a nivel nacional e internacional.



MEJORAMIENTO DEL SERVICIO DE ATENCIÓN Y PROMOCIÓN DE LAS FAMILIAS EN LAS CONDICIONES DE SEGURIDAD ALIMENTARIA DE LA PRIMERA INFANCIA Y MADRES GESTANTES EN LA PREVENCIÓN DE LA ANEMIA DEL DISTRITO DE MOQUEGUA DE LA PROVINCIA DE MARISCAL NIETO DEL DEPARTAMENTO DE MOQUEGUA



Monto Proyecto de Inversión

S/. 3,260,000.00



Tipología

Centro de Desarrollo Integral de la Familia (CEDIF)

Plazo de Ejecución

24 Meses de Calendarios

Expediente Técnico

150,000.00



METAS

- Mobiliario y equipamiento para “área de nutrición y consejería” de los servicios de salud.
- Capacidad de atención de la gerencia de desarrollo social
- Capacidades para la prevención de la anemia en la población vulnerable.
- Eficientes capacidades de los profesionales de la salud
- Visitas domiciliarias a las madres gestantes, recién nacidos y los casos de anemia severos

ANTECEDENTES

Niños menores a 36 meses

Madres gestantes

PROVINCIA/DISTRITO	PN<36 MESES	ANEMIA
PROVINCIA DE MARISCAL NIETO	1785	24.0%
CUCHUMBAYA	10	50.0%
SAN CRISTOBAL	27	33.3%
SAN ANTONIO	585	28.0%
SAMEGUA	162	23.0%
MOQUEGUA	896	21.5%
CARUMAS	10	20.0%
TORATA	95	17.9%

PROVINCIA/DISTRITO	TOTAL, ATENDIDAS	TOTAL, ANEMIA	% GESTANTES CON ANEMIA
PROVINCIA DE MARISCAL NIETO	721	229	31.8%
CUCHUMBAYA	1	1	50.0%
SAN CRISTOBAL	5	2	100.0%
SAN ANTONIO	24	8	40.0%
SAMEGUA	230	75	33.3%
MOQUEGUA	376	122	32.4%
CARUMAS	14	4	28.6%
TORATA	71	17	23.9%

Gracias