Municipalidad
Provincial
Mariscal Nieto

1RA AUDIENCIA PÚBLICA

MUNICIPAL DE RENDICIÓN DE CUENTAS 2026

INFORME FINAL



CONTENIDO

PRESENTACIÓN 3

CAPÍTULO I: ANTECEDENTES 6

CAPÍTULO II: DESARROLLO DE LA PRIMERA AUDIENCIA PÚBLICA MUNICIPAL DE RENDICIÓN DE CUENTAS 8

2.1. ETAPA PREPARATORIA: 8

2.2. ETAPA DE EJECUCIÓN: 11

2.2.1. INICIO DE LA PRIMERA AUDIENCIA PUBLICA MUNICIPAL DE RENDICIÓN DE CUENTAS DEL AÑO 2026 11

2.3. PRESENTACIÓN DEL INFORME DE RENDICIÓN DE CUENTAS 12

2.3.1. GERENCIA MUNICIPAL 12

2.3.2. GERENCIA DE ADMINISTRACIÓN 14

2.3.3. GERENCIA DE ADMINISTRACIÓN TRIBUTARIA 15

2.3.4. GERENCIA DE PLANEAMIENTO Y PRESUPUESTO 17

2.3.5. GERENCIA DE SERVICIOS A LA CIUDAD 23

2.3.6. GERENCIA DE DESARROLLO URBANO, AMBIENTAL Y ACONDICIONAMIENTO TERRITORIAL 28

2.3.7. GERENCIA DE DESARROLLO ECONÓMICO SOCIAL 33

2.3.8. GERENCIA DE INFRAESTRUCTURA PÚBLICA 61

2.3.9. OFICINA DE SUPERVISIÓN Y LIQUIDACIÓN DE OBRAS 95

ANEXOS 99

MUNICIPALIDAD PROVINCIAL MARISCAL NIETO
Sub Gerencia de Planes, Presupuesto, Participativo y Racionalización
MOQUEGUA

PRESENTACIÓN

Mediante Ley N° 31433, Ley que modifica la Ley 27972, Ley Orgánica de Municipalidades, y la ley 27867, Ley Orgánica de Gobiernos Regionales, respecto a las atribuciones y responsabilidades de Concejos Municipales y Concejos Regionales, para fortalecer el ejercicio de su función de fiscalización, se especifica en su Artículo 1°, entre otros la modificación del inciso 36 del artículo 20° de la Ley Orgánica de Municipalidades, que establece como atribución del Alcalde: "Convocar, bajo responsabilidad, como mínimo a dos audiencias públicas distritales o provinciales, conforme a la circunscripción del gobierno local".

Con Resolución de Secretaría de Descentralización N° 015-2024-PCM/SD, de fecha 04 de julio del 2024, se aprueba el Instrumento Técnico Orientador para el Desarrollo de Audiencias Públicas de Rendición de Cuentas.

Con Ordenanza Municipal N° 022-2022-MPMN se aprueba el Reglamento para el desarrollo de las Audiencias Públicas Municipales de Rendición de Cuentas de la Municipalidad Provincial Mariscal Nieto; constituyéndose la Audiencia Pública de Rendición de Cuentas en un espacio de participación ciudadana en el cual las autoridades informan a la población sobre los logros y desafíos de su gestión, que se consideran de importancia.

En ese sentido, la Municipalidad Provincial Mariscal Nieto a través del Decreto de Alcaldía N° 006-2026-A/MPMN, convocó a la realización de la Primera Audiencia Pública Municipal de Rendición de Cuentas Año 2026 para el día Viernes 29 de mayo de 2026 a las 04:00 p.m. horas en el Auditorio del Centro Cultural Santo Domingo.

MUNICIPALIDAD PROVINCIAL MARISCAL NIETO
Sub Gerencia de Planes, Presupuesto, Participativo y Racionalización
MOQUEGUA

Por lo tanto, el presente informe final permite dar a conocer la Rendición de Cuentas presentada en la citada Audiencia Pública del día viernes 29 de Mayo del presente año, por lo que la Municipalidad Provincial Mariscal Nieto cumple fielmente con lo estipulado en la Ley y presenta a la población la dotación de servicios públicos brindados, el avance físico y financiero de las inversiones al mes de mayo, los principales avances y logros obtenidos por la gestión municipal, así mismo se presentan también los alcances en ejecución de las inversiones, ello en pro de fortalecer la confianza y la calidad de relación entre la autoridad local y la población, logrando así legitimar la gestión municipal, fortalecer la democracia y ejercer un buen gobierno municipal.

AUTORIDADES MUNICIPALES

Concejo Municipal



CPC John Larry Coayla
Alcalde 2023-2026

Regidores 2023-2026

MUNICIPALIDAD PROVINCIAL MARISCAL NIETO
Sub Gerencia de Planes, Presupuesto, Participativo y Racionalización
MOQUEGUA



Rudolf Frank Gutiérrez Quispe



Rossmery Candy Villegas Huamán



Ángel Machaca Turpo



Nicolas Sáenz Pascual



Vilma Céspedes Vásquez



Santiago Villanueva Mamani Yucra



Yeny Matilde Aparicio Colque



Sandra Nieve Espinoza Guerrero



Apolonio Alejandro Vizcarra Ramos

MUNICIPALIDAD PROVINCIAL MARISCAL NIETO
Sub Gerencia de Planes, Presupuesto, Participativo y Racionalización
MOQUEGUA

CAPÍTULO I: ANTECEDENTES

1.1. INTRODUCCIÓN

Las audiencias públicas de rendición de cuentas son espacios donde las autoridades locales informan a la ciudadanía sobre la gestión de la entidad y responden preguntas sobre la misma. Las audiencias públicas son obligatorias y deben desarrollarse al menos dos veces al año, una en mayo y otra en septiembre.

Mediante Ley N° 31433, se modifica entre otros, la Ley N° 27972, Ley Orgánica de Municipalidades, respecto a las atribuciones y responsabilidades de Concejos Municipales, para fortalecer el ejercicio de su función de fiscalización, modificando entre otros, el Art. 20°, en el numeral 36, el cual establece como una de las atribuciones del alcalde de convocar, bajo responsabilidad, como mínimo a dos audiencias públicas distritales o provinciales, conforme a la circunscripción de gobierno local, asimismo, dicha Ley incorpora el Artículo 119-A a la Ley N° 27972, Ley Orgánica de Municipalidades, con el siguiente texto:

Art. 119-A.- Audiencias Públicas Municipales: Las audiencias públicas constituyen mecanismos de rendición de cuentas cuyo objetivo es dar a conocer la gestión del gobierno local, tanto en los aspectos presupuestales, como también referidos a los logros de la gestión del gobierno local, tanto en los aspectos presupuestales, como también en los referidos a los logros de la gestión y las dificultades que impidieron el cumplimiento de compromisos.

MUNICIPALIDAD PROVINCIAL MARISCAL NIETO
Sub Gerencia de Planes, Presupuesto, Participativo y Racionalización
MOQUEGUA

1.2. BASE LEGAL

- Constitución Política del Perú
- Ley N°26300, Ley de los Derechos de Participación y Control Ciudadano,
- Ley N°27783, Ley de Bases de la Descentralización y sus modificatorias.
- Ley N°27806, Ley de Transparencia y Acceso a la Información Pública.
- Ley N°28056, Ley Marco del Presupuesto Participativo.
- Ley N°27972, Ley Orgánica de Municipalidades.
- Ley N°31433, Ley que modifica la Ley N° 27972, Ley Orgánica de Municipalidades.
- Decreto Legislativo N°1440, Decreto Legislativo del Sistema Nacional del Presupuesto Público.

- Decreto Legislativo N°1446, Decreto Legislativo que modifica la Ley N°27658, Ley de Modernización de la Gestión del Estado.
- Decreto Supremo N°072-2003-PCM que aprueba el Reglamento de la Ley N°27806, Ley de Transparencia y Acceso a la Información Pública.
- Decreto Supremo N°004-2013-PCM que aprueba la Política Nacional de Modernización de la Gestión Pública.
- Decreto Supremo N°021-2019-JUS, que aprueba el Texto Único Ordenado de la Ley de Transparencia y Acceso a la Información Pública.
- Decreto Supremo N°103-2022-PCM, aprueba la Política Nacional de Modernización de la Gestión Publica al 2030.
- Resolución de Secretaría de Descentralización N° 015-2024-PCM-SD, que aprueba el Instrumento Técnico orientador para el desarrollo de Audiencias Públicas de Rendición de Cuentas de Gobiernos Regionales y Locales.
- Ordenanza Municipal N°023-2019-MPMN, se aprobó la modificación de la Estructura Orgánica y el Reglamento de Organización y Funciones de la Municipalidad, de la Municipalidad Provincial Mariscal Nieto.
- Ordenanza Municipal N° 022-2022-MPMN, Ordenanza Municipal que aprueba el Reglamento para el Desarrollo de Audiencias Públicas Municipales de Rendición de Cuentas de la Municipalidad Provincial Mariscal Nieto.
- Resolución de Alcaldía N°238-2023-A/MPMN que aprueba la Guía Técnica "Desarrollo de las Audiencias Públicas Municipales de Rendición de Cuentas de la Municipalidad Provincial Mariscal Nieto".
- Resolución de Alcaldía N°124-2026-A/MPMN, que conforma al Equipo Técnico de la Municipalidad Provincial Mariscal Nieto encargado de la organización y desarrollo de las Audiencias Públicas Municipales de Rendición de Cuentas a realizarse en los meses de mayo y setiembre del presente año fiscal – 2026.
- Decreto de Alcaldía N° 006-2026-A/MPMN, Decreto de Alcaldía que Convoca a la Primera Audiencia Pública Municipal de Rendición de Cuentas Año 2026 de la Municipalidad Provincial de Mariscal Nieto.

MUNICIPALIDAD PROVINCIAL MARISCAL NIETO
Sub Gerencia de Planes, Presupuesto, Participativo y Racionalización
MOQUEGUA

CAPÍTULO II: DESARROLLO DE LA PRIMERA AUDIENCIA PÚBLICA MUNICIPAL DE RENDICIÓN DE CUENTAS

El día viernes 29 de mayo de 2026 con la participación de la población, se llevó a cabo la Primera Audiencia Pública de Rendición de Cuentas de la Municipalidad Provincial Mariscal Nieto en el Auditorio del Centro Cultural Santo Domingo, Moquegua, con la finalidad de dar a conocer a la comunidad moqueguana los avances de la ejecución presupuestal, así como también los logros, avances y dificultades de la gestión municipal referidos al periodo septiembre 2025 – abril 2026.

2.1. ETAPA PREPARATORIA:

Convocatoria: El proceso de Audiencia Pública se dio inicio con la convocatoria pública, la misma que se aprobó mediante Decreto de Alcaldía N°006-2026-A/MPMN, en la cual se aprobó el cronograma de actividades a desarrollarse en marco del desarrollo de la Primera Audiencia Pública Municipal de Rendición de Cuentas, estableciendo la fecha, hora y lugar de la Audiencia y plazo para la inscripción de participantes, así como la agenda y propuesta de temática de la Audiencia.

Coordinación: Mediante la Resolución de Alcaldía N°124-2026-A/MPMN se conformó el Equipo Técnico de la Municipalidad Provincial Mariscal Nieto encargado de la organización y desarrollo de las Audiencias Públicas Municipales de Rendición de Cuentas programadas para los meses de mayo y setiembre del año fiscal 2026. Asimismo, se llevaron a cabo reuniones de coordinación con los funcionarios integrantes del equipo técnico, con la finalidad de consolidar y presentar de manera uniforme la información correspondiente a la audiencia pública; del mismo modo, se elaboraron y remitieron documentos internos dirigidos a los órganos y unidades orgánicas de la entidad para solicitar la información correspondiente al período de rendición de cuentas, garantizando la recopilación oportuna y adecuada de la información a ser presentada a la ciudadanía.

Difusión: La difusión de la Primera Audiencia Pública de Rendición de Cuentas se realizó de manera coordinada entre las diferentes áreas de la entidad. La Sub Gerencia de Planes, Presupuesto Participativo y Racionalización gestionó la difusión mediante spots radiales, para lo cual solicitó a la Oficina de Imagen Institucional realizar las coordinaciones y trámites correspondientes ante el Jurado Nacional de Elecciones (JNE) para la obtención de la autorización respectiva y elaboró los formularios de inscripción

MUNICIPALIDAD PROVINCIAL MARISCAL NIETO
Sub Gerencia de Planes, Presupuesto Participativo y Racionalización
MOQUEGUA

ciudadana en formato físico y digital; la Oficina de Tecnologías de la Información y Estadística publicó y habilitó el formulario virtual en la página web institucional, implementando un apartado específico para la inscripción de participantes; del mismo modo, la Oficina de Imagen Institucional estuvo a cargo de la difusión a través de las redes sociales oficiales, así como del diseño de banners, flyers y material de difusión, además previa solicitud de la Sub Gerencia de Planes, Presupuesto Participativo y Racionalización la elaboración de propuestas de merchandising institucional, el cual fue entregado a los asistentes durante el desarrollo de la audiencia.

Diseños utilizados para la Audiencia Pública:

Imagen 1: Flyer utilizado para el post en la página de Facebook

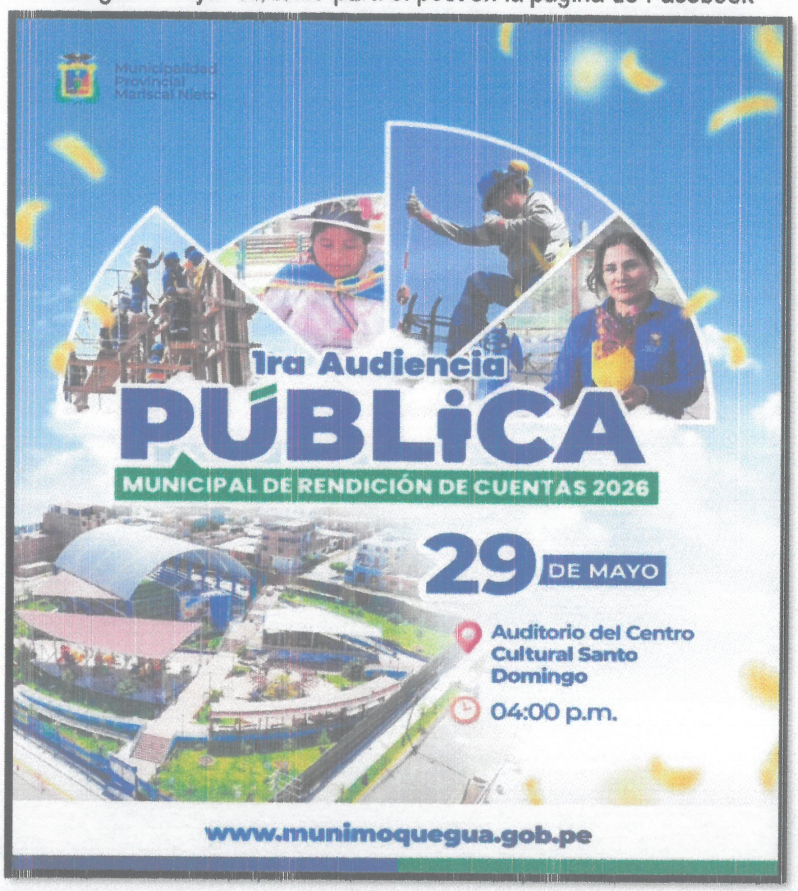

MUNICIPALIDAD PROVINCIAL MARISCAL NIETO
Sub Gerencia de Planes, Presupuesto, Participativo y Racionalización
MOQUEGUA

Imagen 2: Slider para el Portal Institucional, en el cual se adjuntó el enlace de inscripción.



Imagen 3: Banner utilizado para la Audiencia Pública.



MUNICIPALIDAD PROVINCIAL MARISCAL NIETO
Sub Gerencia de Planes, Presupuesto, Participativo y Racionalización
MOQUEGUA

2.2. ETAPA DE EJECUCIÓN:

La audiencia pública se ha desarrollado en las instalaciones del Auditorio del Centro Cultural Santo Domingo, el día viernes 29 de mayo, teniendo como hora de inicio 4:00 pm y hora de término 7:30 pm, de las cuales, la duración de exposición fue de más de 3 horas y se brindó un espacio de acuerdo al programa, para el desarrollo de las preguntas realizadas por los asistentes que previamente se registraron en la página web de la Municipalidad Provincial Mariscal Nieto. Asimismo, la Audiencia Pública fue transmitida en vivo a través del Facebook oficial de la entidad. Del mismo modo, en cumplimiento de las recomendaciones de la Defensoría del Pueblo y del Instrumento Técnico Orientador para el Desarrollo de Audiencias Públicas de Rendición de Cuentas de la PCM, se contó con la participación de una intérprete de lenguaje de señas, tanto de manera presencial en el local donde se desarrolló el acto público como durante la transmisión en vivo, garantizando una mayor accesibilidad e inclusión de la ciudadanía.

El objetivo principal de la Audiencia Pública fue dar a conocer los principales logros obtenidos por las dependencias de la Municipalidad, informar sobre los progresos de la gestión presupuestal, cada uno de ellos enfocados en los servicios públicos que se brinda a la población. El cual fue de la siguiente manera:

2.2.1. INICIO DE LA PRIMERA AUDIENCIA PUBLICA MUNICIPAL DE RENDICIÓN DE CUENTAS DEL AÑO 2026

MUNICIPALIDAD PROVINCIAL MARISCAL NIETO
Sub Gerencia de Planes, Presupuesto, Participativo y Racionalización
MOQUEGUA

El Maestro de Ceremonia quien a su vez es el Jefe de la Oficina de Imagen Institucional, Lic. Juan Luis Silvera Quispe, invitó al Señor alcalde y funcionarios a la mesa de honor, seguidamente cedió el uso de la palabra al Alcalde Provincial de Mariscal Nieto, quien tuvo a su cargo las palabras de bienvenida dirigidas a los asistentes a la Primera Audiencia Pública y apertura el inicio, precisando que la Gestión Municipal presentará los logros alcanzados en beneficio de la Población así como información institucional demostrando de forma transparente a la ciudadanía las acciones realizadas en el presente año.

El moderador dio lectura al marco normativo, consistente en la Ley N° 31433 ley que modifica la Ley Orgánica de Municipalidades 27972, dando lectura al artículo 19, así como también a la Ordenanza Municipal N°022-2022-MPMN (artículos 14, 15, 17, 18 y 19), Decreto de Alcaldía N°006-2026-MPMN así como las reglas para el desarrollo de la Audiencia Pública Municipal, precisando que se dará inicio a la exposición de la

información a cargo de los funcionarios correspondientes, asimismo da a conocer el orden en el que se llevará a cabo las exposiciones.

2.3. PRESENTACIÓN DEL INFORME DE RENDICIÓN DE CUENTAS

2.3.1. GERENCIA MUNICIPAL

La Gerencia Municipal es el más alto nivel técnico – administrativo de la Municipalidad, encargada de planificar, organizar, coordinar, dirigir y supervisar las actividades de las Unidades Orgánicas de la Municipalidad y los servicios que se prestan a los vecinos, en función a los lineamientos de política municipal, en coordinación con Alcaldía y de acuerdo a las disposiciones emanadas de ésta.

Impulsamos la inversión privada a través de obras por impuestos:

- Mejoramiento del servicio de seguridad ciudadana local en la Oficina de Seguridad Ciudadana del Distrito de Moquegua de la Provincia de Mariscal Nieto del Departamento de Moquegua – CUI 2863293
  - ✓ Costo de inversión: S/.9'422,960.73.
  - ✓ Beneficiarios: 66,387 habitantes.

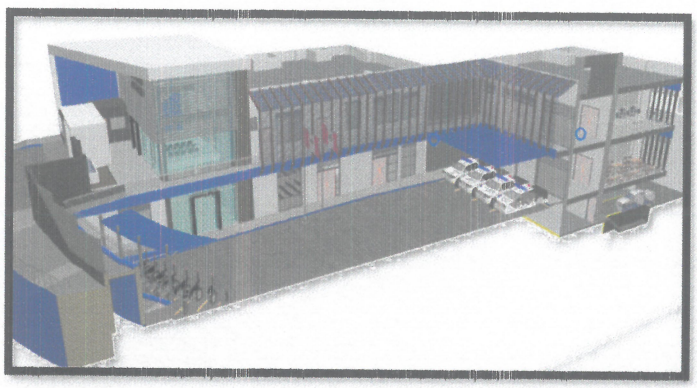

MUNICIPALIDAD PROVINCIAL MARISCAL NIETO
Sub Gerencia de Planes, Presupuesto, Participativo y Racionalización
MOQUEGUA

- Mejoramiento del servicio de movilidad urbana en la Junta Vecinal Mariscal Nieto II del Distrito de Moquegua de la Provincia de Mariscal Nieto del Departamento de Moquegua – CUI 2572312
  - ✓ Costo de inversión: S/.23'514,195.32.
  - ✓ Beneficiarios: Pobladores de la Junta Vecinal Mariscal Nieto II



- Mejoramiento del servicio de agua potable urbano y creación del servicio de alcantarillado en la asociación de Vivienda Taller Unidos si triunfamos, en el Centro Poblado de Chen Chen, Distrito de Moquegua de la Provincia de Mariscal Nieto del Departamento de Moquegua – CUI 2702917.
  - ✓ Costo de inversión: S/.11'709,970.11.
  - ✓ Beneficiarios: Habitantes de la Asociación de Vivienda Taller Unidos si triunfamos del C.P. Chen Chen.



- Mejoramiento de la transitabilidad vehicular y peatonal en la Junta Vecinal Fonavi II y III Etapa del Distrito de Moquegua, Provincia de Mariscal Nieto del Departamento de Moquegua – CUI 2559726
  - ✓ Costo de inversión: S/.7'371,992.99
  - ✓ Beneficiarios: Habitantes de la Junta Vecinal Fonavi II y III Etapa del Distrito de Moquegua.

MUNICIPALIDAD PROVINCIAL MARISCAL NIETO
Sub Gerencia de Planes, Presupuesto, Participativo y Racionalización
MOQUEGUA



- Mejoramiento y ampliación de los servicios de Centro de Salud de Carumas del Distrito de Carumas, Provincia de Mariscal Nieto del Departamento de Moquegua – CUI 2079052
  - ✓ Costo de inversión: S/.61'299,829.78.
  - ✓ Beneficiarios: 5,253 habitantes.



MUNICIPALIDAD PROVINCIAL MARISCAL NIETO
Sub Gerencia de Planes, Presupuesto, Participativo y Racionalización
MOQUEGUA

2.3.2. GERENCIA DE ADMINISTRACIÓN

La Gerencia de Administración es un órgano de apoyo, encargado de dirigir, ejecutar, evaluar y controlar la Administración general de la Municipalidad Provincial de Mariscal Nieto, referidas a las actividades de los sistemas de abastecimiento, contabilidad, tesorería y gestión del recurso humano.

- Generación de 9,021 puestos laborales correspondientes al período comprendido entre septiembre de 2025 y abril de 2026:

- ✓ 4,894 puestos laborales correspondientes al período de septiembre 2025 a diciembre 2025.
- ✓ 4,127 puestos laborales correspondientes al período de enero 2026 a abril 2026.

- Transparentamos nuestras adquisiciones correspondientes al período comprendido entre septiembre de 2025 y abril de 2026:
  - ✓ 2,606 órdenes de compra menores a 8 UIT.
  - ✓ 9,929 órdenes de servicio menores a 8UIT.
  - ✓ 136 contrataciones de bienes y/o servicios – Perú Compras.
  - ✓ 82 procedimientos de selección.

2.3.3. GERENCIA DE ADMINISTRACIÓN TRIBUTARIA

La Gerencia de Administración Tributaria es el órgano de línea, encargada de planificar, normar, promocionar, programar, dirigir, ejecutar y controlar los procesos de registro, acotación, recaudación y fiscalización de los ingresos tributarios de los diversos impuestos está a cargo de la Municipalidad.

- Se llevó a cabo la I Campaña de Beneficio e Incentivo Tributario 2025, con el objetivo de promover el pago oportuno de los tributos municipales y fortalecer la cultura tributaria entre los contribuyentes del distrito de Moquegua, incentivando el cumplimiento voluntario de sus obligaciones tributarias y contribuyendo a la reducción de la morosidad. Como parte de esta iniciativa, se realizó el sorteo y la entrega de 70 premios a los contribuyentes que cumplieron puntualmente con el pago de sus tributos, acto que se desarrolló con la participación de un Notario Público para garantizar su transparencia.

MUNICIPALIDAD PROVINCIAL MARISCAL NIETO
Sub Gerencia de Planes, Presupuesto Participativo y Racionalización
MOQUEGUA



- Se registró la inscripción de 639 nuevos contribuyentes durante el período comprendido entre septiembre de 2025 y abril de 2026.
- Valor de recaudación obtenido de septiembre 2025 a diciembre 2025:
  - ✓ S/.3'007,701.18 con un % de avance de recaudación de 34.93%.
- Valor de recaudación obtenido de enero 2026 a abril 2026:
  - ✓ S/.3'396,882.71 con un % de avance de recaudación de 39.88%
- Comparativo de la Recaudación Tributaria en la Gestión Actual:
  - ✓ En el año 2022 se alcanzó una recaudación tributaria de S/.7'112,673.17
  - ✓ En el año 2023 se alcanzó una recaudación tributaria de S/.9'080,237.17
  - ✓ En el año 2024 se alcanzó una recaudación tributaria de S/.8'597,658.67
  - ✓ En el año 2025 se alcanzó una recaudación tributaria de S/.8'518,769.86
  - ✓ En el año 2026 se proyecta alcanzar una recaudación tributaria igual o superior a S/ 8'518,769.86.

MUNICIPALIDAD PROVINCIAL MARISCAL NIETO
Sub Gerencia de Planes, Presupuesto, Participativo y Racionalización
MOQUEGUA

De acuerdo con el comparativo presentado, se observa que la recaudación correspondiente al año 2022 pertenece a la gestión municipal anterior, mientras que la gestión actual comprende el período 2023-2026. En ese sentido, los resultados obtenidos durante los años 2023, 2024 y 2025 evidencian niveles de recaudación superiores a los registrados en 2022; asimismo, para el año 2026 se proyecta mantener y superar el monto recaudado en el periodo fiscal 2025, consolidando las acciones orientadas al fortalecimiento de la administración tributaria y la mejora de los ingresos municipales.

2.3.4. GERENCIA DE PLANEAMIENTO Y PRESUPUESTO

La Gerencia de Planeamiento y Presupuesto es el órgano asesor encargado de conducir los sistemas administrativos de planeamiento estratégico, presupuesto público, programación multianual y gestión de inversiones, sistema administrativo de modernización de la gestión pública o racionalización, así como de conducir los procesos de presupuesto participativo basado en resultados.

- Planificamos con responsabilidad para mejorar la gestión municipal y brindar mejores servicios a la ciudadanía, entre los logros se encuentran:
  - ✓ La aprobación del Informe de Evaluación del Plan de Desarrollo Local Concertado al 2030 de Mariscal Nieto (Periodo Evaluado 2018-2024).
  - ✓ La aprobación del Plan Operativo Institucional – POI 2026, Resolución de Alcaldía N°531-2025-A/MPMN.
  - ✓ La aprobación del Plan Operativo Institucional – POI Multianual 2027-2029.
  - ✓ La aprobación de 53 Planes de Trabajo Anuales para el Periodo 2026, permitiendo la operatividad de la gestión municipal.
  - ✓ Informe de Evaluación Estratégico Institucional y el Plan Operativo Institucional, Año 2025.
  - ✓ La modificación y actualización del Texto Único de Procedimientos Administrativos – TUPA 2025, incorporando procedimientos administrativos estandarizados en materia de habilitación y edificación urbana e inspecciones técnicas de Seguridad.
- Se realizó la entrega de equipos de protección personal (EPP) a los integrantes del Comité de Vigilancia 2026–2028, con la finalidad de garantizar su adecuada identificación y uniformidad durante el cumplimiento de sus funciones, entre las cuales se realizaron visitas guiadas a los proyectos en ejecución.

MUNICIPALIDAD PROVINCIAL MARISCAL NIETO
Sub Gerencia de Planes, Presupuesto, Participativo y Racionalización
MOQUEGUA



- En relación al Consejo de Coordinación Local Provincial (CCLP) durante el año 2026 se llevó a cabo la instalación y primera sesión del Consejo de Coordinación Local Provincial (CCLP), espacio en el que se abordaron temas estratégicos vinculados al desarrollo territorial, la planificación urbana y el presupuesto participativo. Asimismo, se realizaron reuniones de coordinación orientadas a informar y efectuar precisiones sobre el desarrollo del Proceso del Presupuesto Participativo Basado en Resultados Multianual 2027–2029, la evaluación de expedientes relacionados con el Plan de Desarrollo Urbano y la presentación de las fases del Plan de Acondicionamiento Territorial 2026–2046.



MUNICIPALIDAD PROVINCIAL MARISCAL NIETO
Sub Gerencia de Planes, Presupuesto Participativo y Racionalización
MOQUEGUA

- Respecto al Proceso de Presupuesto Participativo Basado en Resultados Multianual 2027–2029, se desarrolló el Taller de Capacitación y Sensibilización, que contó con la participación de 120 agentes participantes, así como el Taller de Rendición de Cuentas del Presupuesto Participativo del Año Fiscal 2025, Priorización de Proyectos y Formalización de Acuerdos y Compromisos, con la participación de 99 agentes

participantes. Como resultado del proceso, se priorizaron 56 inversiones y 11 ideas de inversión en beneficio de la población de los sectores de Chen Chen, San Francisco, Los Ángeles, Cercado y zonas rurales de la provincia.



- Se llevaron a cabo las elecciones de las Juntas Vecinales para el período 2026–2027, incluyendo la realización de elecciones complementarias en aquellas Juntas Vecinales que lo requirieron. Como resultado de este proceso, se efectuó la juramentación de los integrantes de los 15 Consejos Directivos vigentes, fortaleciendo la representación vecinal y promoviendo la participación ciudadana en la gestión local.



MUNICIPALIDAD PROVINCIAL MARISCAL NIETO
Sub Gerencia de Planes, Presupuesto, Participativo y Racionalización
MOQUEGUA

- Respecto al proceso de Elecciones Municipales de Centros Poblados 2026, se realizó la difusión del proceso electoral y la conformación de los Comités Electorales de las 10 Municipalidades de Centros Poblados de la provincia. Asimismo, se viene trabajando de manera coordinada con el Jurado Nacional de Elecciones (JNE) y el Registro Nacional de Identificación y Estado Civil (RENIEC) para el desarrollo del proceso electoral de autoridades municipales de centros poblados, cuya jornada electoral se

encuentra programada para el 01 de noviembre de 2026 según el cronograma aprobado con Resolución de Alcaldía N°004-2026-A/MPMN.



- De acuerdo con la Cartera de Inversiones (Programación Multianual de Inversiones), la Municipalidad Provincial Mariscal Nieto impulsa 110 proyectos con un presupuesto total de S/ 1,472 millones en beneficio de la población. Del total de inversiones programadas, el 66 % corresponde al ámbito distrital (73 inversiones) y el 34 % al ámbito provincial (37 inversiones). Asimismo, las inversiones están orientadas al cierre de brechas en calidad (51 %, equivalente a 56 inversiones) y cobertura (49 %, equivalente a 54 inversiones), priorizando principalmente los sectores de transporte con S/ 410.3 millones, saneamiento con S/ 302.2 millones, comercio con S/ 150.6 millones y agropecuario con S/ 141.6 millones, contribuyendo al fortalecimiento de la conectividad, el acceso a servicios básicos y el desarrollo económico de la provincia.
- Del mismo modo la Sub Gerencia de Programación Multianual informó sobre los siguientes logros correspondientes al periodo septiembre 2025 a abril 2026:
  - ✓ Elaboración de 40 informes técnicos de opinión técnica para incorporación de inversiones no previstas.
  - ✓ Ejecución de 132 acciones de monitoreo y seguimiento de campo a proyectos de inversión pública de la entidad.
  - ✓ Conducción de 8 sesiones de Comité de Seguimiento de Inversiones.
  - ✓ Elaboración de 01 ex post para medición de resultados.
  - ✓ Ejecución de 01 Taller de Articulación Territorial a nivel provincial para concertación de prioridades.
  - ✓ Aprobación del PMI 2027 – 2029.

MUNICIPALIDAD PROVINCIAL MARISCAL NIETO
Sub Gerencia de Planes, Presupuesto, Participativo y Racionalización
MOQUEGUA

- Respecto a la ejecución presupuestal de inversiones durante el año 2026, en el mes de abril se alcanzó una ejecución de S/ 13,170,857, monto que supera la proyección financiera (F19) estimada en S/ 12,688,345. Del mismo modo, en febrero también se registró una ejecución superior a la programada, lo que refleja un avance favorable en la ejecución de inversiones durante el presente ejercicio fiscal. Del mismo modo, el presupuesto total de recursos para el año 2026 asciende a S/143'515,893.00 monto superior al registrado en el período septiembre-diciembre de 2025, que alcanzó S/125'389,091.00, reflejando una mayor disponibilidad de recursos para la ejecución de proyectos de inversión en beneficio de la población.
- En el marco de las acciones de Cooperación Técnica y Mercado Exterior y bajo la premisa de que sumar aliados es multiplicar el progreso, se promovió la suscripción de más de 40 convenios interinstitucionales orientados al fortalecimiento de la gestión municipal y del mismo modo a la fecha actual de la ejecución de la Audiencia Pública Municipal de Rendición de Cuentas se tiene 6 convenios en proceso de firma. Entre las entidades involucradas se encuentran municipalidades distritales, municipalidades de centros poblados, programas sociales, instituciones públicas nacionales, programas de empleo temporal y otras organizaciones estratégicas, contribuyendo al desarrollo y bienestar de la población; entre los convenios más relevantes se encuentran:
  - ✓ Llamkasun Perú con la ejecución de actividades de mantenimiento de infraestructura generando empleo a más de 66 personas.
  - ✓ Universidad Nacional de Moquegua (UNAM) con las prácticas profesionales, investigación y proyectos conjuntos.
  - ✓ Sociedad de Beneficencia de Moquegua a la cual se le otorga un monto de S/138,601.00 para el pago de las remuneraciones del personal.
  - ✓ Gobierno Regional de Moquegua con la cual se busca fortalecer las acciones del seguimiento de las Organizaciones de Productores en las principales cadenas productivas.
  - ✓ Municipalidad de Centro Poblado Chen Chen y San Francisco con el convenio para la implementación de Ludotecas las cuales tienen como beneficiarios a 91 niños actualmente.

MUNICIPALIDAD PROVINCIAL MARISCAL NIETO
Sub Gerencia de Planes, Presupuesto, Participativo y Racionalización
MOQUEGUA

- ✓ Programa Nacional CUNAMAS con el otorgamiento de 2 espacios en el terminal terrestre para llevar a cabo las actividades del programa Cuna Mas para beneficiar a la población infantil local.
- ✓ Superintendencia Nacional de los Registros Públicos (SUNARP) con el acceso a la información de la Base Gráfica Registral.
- ✓ Instituto Vial Provincial Mariscal Nieto con la transferencia de fondos públicos para el financiamiento de mantenimiento rutinario de la infraestructura vial.
- ✓ Servicio Nacional de Meteorología e Hidrología del Perú con la implementación de manera conjunta de una Oficina enlace en las instalaciones del Terminal Terrestre para prevención de Desastres Naturales.
- ✓ Organismo de Formalización de la Propiedad Informal (COFOPRI) con el saneamiento físico legal de 24 asociaciones en beneficio de 1,800 familias en el Centro Poblado de Chen Chen.
- ✓ Electrosur S.A. para la articulación de acciones técnicas para el retiro y soterrado del cableado eléctrico aéreo en 47 calles de la ciudad, permitiendo reemplazar los cables visibles por instalaciones subterráneos protegidos.
- ✓ Hogar de Ancianos "María Rosa Jiménez de Álvarez" con el apoyo económico de S/36,000.00 para el pago de las cuidadoras del Hogar de Ancianos.



MUNICIPALIDAD PROVINCIAL MARISCAL NIETO
Sub Gerencia de Planes, Presupuesto, Participativo y Racionalización
MOQUEGUA

2.3.5. GERENCIA DE SERVICIOS A LA CIUDAD

La Gerencia de Servicios a la Ciudad es un órgano de línea, encargado de planificar, normar, promocionar, ejecutar y controlar la prestación de servicios públicos de limpieza pública, mantenimiento de la áreas verdes, comercialización, fiscalización, vigilancia sanitaria y salud pública.

Con el objetivo de promover el desarrollo sostenible de la provincia y mejorar la prestación de servicios a la población, la Municipalidad Provincial Mariscal Nieto viene gestionando e impulsando diversas inversiones estratégicas que actualmente se encuentran en etapa de formulación y/o ejecución.

- Mejoramiento y ampliación del servicio de limpieza pública en la Zona Urbana del Distrito de Moquegua de la Provincia de Mariscal Nieto del Departamento de Moquegua – CUI 2693615.
    - ✓ Costo de inversión: S/.9'658,797.51
    - ✓ Beneficiarios: habitantes de la Provincia Mariscal Nieto.
    - ✓ Estado: Elaboración de Expediente Técnico.
    - ✓ Descripción: Construcción de una planta de valorización de residuos sólidos.



- IOARR: Reposición del monumento del Óvalo de la interconexión vial en Moquegua de la Provincia de Mariscal Nieto del Departamento de Moquegua.
    - ✓ Costo de inversión: S/.600,000.00
    - ✓ Beneficiarios: habitantes de la Provincia Mariscal Nieto.
    - ✓ Estado: Estudio de Pre Inversión.

MUNICIPALIDAD PROVINCIAL MARISCAL NIETO
Sub Gerencia de Planes, Presupuesto, Participativo y Racionalización
MOQUEGUA

- ✓ Descripción: Reposición de monumento con escultura monumental "Danza el Sarawja".



- Mejoramiento del sistema de riego de las principales plazas de Moquegua, Provincia de Mariscal Nieto, Departamento de Moquegua.
  - ✓ Costo de inversión: S/.1'400,000.00
  - ✓ Beneficiarios: habitantes de la Provincia Mariscal Nieto.
  - ✓ Estado: Estudio de Pre Inversión.
  - ✓ Descripción: Implementación de sistema de riego tecnificado en las principales plazas de Moquegua.



- Mejoramiento y ampliación del relleno sanitario de la Provincia de Mariscal Nieto, Departamento de Moquegua.
  - ✓ Costo de inversión: S/.1'500,000.00
  - ✓ Beneficiarios: habitantes de la Provincia Mariscal Nieto.

MUNICIPALIDAD PROVINCIAL MARISCAL NIETO
Sub Gerencia de Planes, Presupuesto, Participativo y Racionalización
MOQUEGUA

- ✓ Estado: Estudio de Pre Inversión.
- ✓ Descripción: Ampliación de las trincheras del relleno sanitario.



- IOARR: Adquisición de mobiliario urbano de las iluminarias de las principales plazas y parques de Moquegua, Provincia de Mariscal Nieto, Departamento de Moquegua.
  - ✓ Costo de inversión: S/.23'638,202.25
  - ✓ Beneficiarios: habitantes de la Provincia Mariscal Nieto.
  - ✓ Estado: Estudio de Pre Inversión.
  - ✓ Descripción: Implementación de luminarias de 31 parques con instalación de sistema fotovoltaico solar.

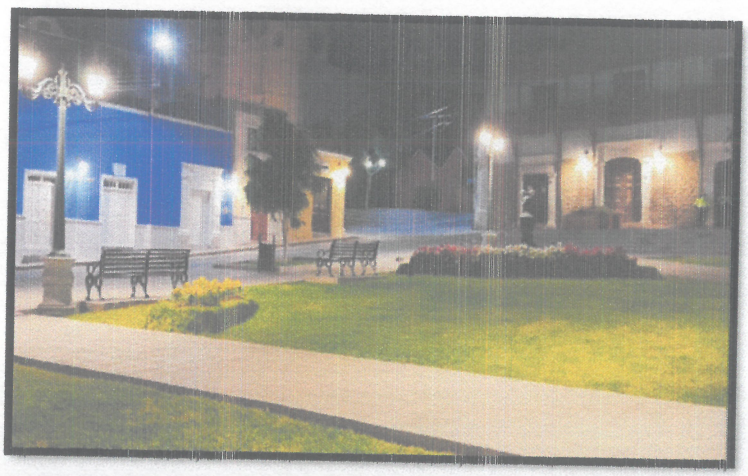

- Durante el período comprendido entre septiembre de 2025 y abril de 2026, la Municipalidad Provincial Mariscal Nieto fortaleció las acciones de limpieza pública, gestión ambiental y conservación de áreas verdes, logrando erradicar más de 25 puntos críticos de acumulación de residuos, renovar 50 contenedores y recolectar más

MUNICIPALIDAD PROVINCIAL MARISCAL NIETO
Sub Gerencia de Planes, Presupuesto Participativo y Racionalización
MOQUEGUA

de 7,800 toneladas de residuos sólidos municipales en beneficio de más de 40,000 habitantes del distrito de Moquegua y del Centro Poblado de Chen Chen.



- Asimismo, se realizó la limpieza de más de 104 millones de metros lineales de vías públicas y se ejecutaron labores de mantenimiento, recuperación y conservación de parques, plazas, avenidas, óvalos, jardineras y áreas verdes de uso público, incluyendo 40 parques principales, 5 áreas recreativas, la Plaza Cívica de Chen Chen, la Plaza de Armas de Moquegua, 5 óvalos, 10 avenidas y diversos espacios públicos del Cercado y Chen Chen. Estas acciones contribuyeron al mantenimiento del ornato de la ciudad y generaron más de 260 puestos de trabajo entre personal técnico, administrativo y obrero.



- A través del Programa Recicla se impulsaron campañas de sensibilización ambiental y aprovechamiento de residuos sólidos, se recolectaron más de 160 toneladas de

MUNICIPALIDAD PROVINCIAL MARISCAL NIETO
Sub Gerencia de Planes, Presupuesto, Participativo y Racionalización
MOQUEGUA

residuos inorgánicos y se valorizó material orgánico para promover una gestión ambiental responsable y sostenible.



- La Municipalidad Provincial Mariscal Nieto continúa impulsando la formalización y el ordenamiento de las actividades comerciales en la provincia. Durante el período comprendido entre septiembre de 2025 y abril de 2026, se otorgaron licencias de funcionamiento, permisos de publicidad y autorizaciones temporales de funcionamiento, contribuyendo al fortalecimiento del desarrollo económico local. Asimismo, en materia de vigilancia sanitaria, se capacitó a más de 900 manipuladores de alimentos de mercados, ferias y establecimientos comerciales, y se ejecutaron operativos inopinados junto con 1,158 inspecciones sanitarias orientadas a garantizar el cumplimiento de las normas de higiene y salubridad.

MUNICIPALIDAD PROVINCIAL MARISCAL NIETO
Sub Gerencia de Planes, Presupuesto, Participativo y Racionalización
MOQUEGUA



- Del mismo modo, se fortalecieron las acciones de control y bienestar animal mediante campañas de atención veterinaria y desparasitación de mascotas, contribuyendo a la protección de la salud pública y a la promoción de la tenencia responsable de animales de compañía.



2.3.6. GERENCIA DE DESARROLLO URBANO, AMBIENTAL Y ACONDICIONAMIENTO TERRITORIAL

La Gerencia de Desarrollo Urbano, Ambiental y Acondicionamiento Territorial es un órgano de línea, encargado de planificar, gestionar y supervisar las actividades de la Municipalidad referente a la organización del espacio físico – uso de suelo, tránsito, circulación y transporte público, así como, protección y conservación del ambiente ejecutando los planes de desarrollo urbano ambiental, otorgamiento de las licencias de edificaciones y habilitaciones urbanas.

- Mejoramiento del servicio de catastro urbano y gestión territorial de la Municipalidad Provincial de Mariscal Nieto del Distrito de Moquegua de la Provincia de Mariscal Nieto del Departamento de Moquegua – CUI 2498007
  - ✓ Costo de inversión: S/.16'801,276.36
  - ✓ Avance físico: 59.52%
  - ✓ Avance financiero: 63.59%
  - ✓ Beneficiarios: 89,006 habitantes

MUNICIPALIDAD PROVINCIAL MARISCAL NIETO
Sub Gerencia de Planes, Presupuesto, Participativo y Racionalización
MOQUEGUA

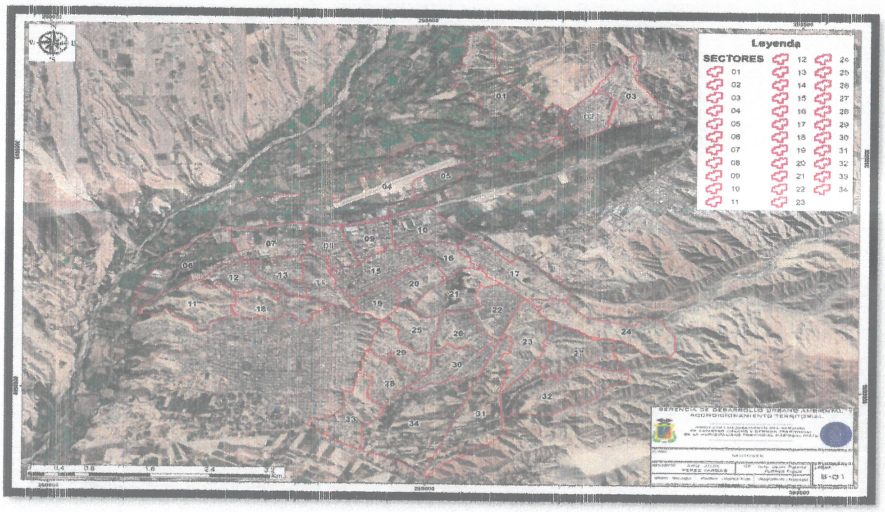

El Catastro es el proceso de medir, revisar y registrar las propiedades de Moquegua para organizar y planificar mejora la ciudad, por lo cual la finalidad de dicho proyecto es contar con un registro actualizado y ordenado de los predios en 34 sectores catastrales.

- Se realizó el diagnóstico técnico legal de 65 predios que se incorporaron al patrimonio de la Municipalidad, del mismo modo se logró actualizar y complementar la información de 1,472 predios en el sistema del SINABIP; así como también 4,632 lotes catastrados.



- Se cuenta con un avance al 100% del Plan de Acondicionamiento Territorial (PAT) de la Provincia Mariscal Nieto y un avance del 50% del Plan de Desarrollo Urbano 2026 – 2036.

MUNICIPALIDAD PROVINCIAL MARISCAL NIETO
Sub Gerencia de Planes, Presupuesto, Participativo y Racionalización
MOQUEGUA



- Se ha beneficiado a más de 800 familias al haber incorporado al Programa Municipal de Vivienda a las siguientes asociaciones:
  - ✓ Sector Cerro Blanco – Pampas de Chen Chen
  - ✓ Sector A3 – San Antonio
  - ✓ Sector 1A-6 Pampas de Chen Chen
  - ✓ Sector A17 Pampas de Chen Chen
  - ✓ Sector A-8 Pampas de Chen Chen
  - ✓ Sector A-7 Pampas de Chen Chen
  - ✓ Sector A-14 Pampas de Chen Chen
- Se llevó a cabo reuniones con el Ministerio con el Ministerio de Cultura para el proceso de liberación de zonas arqueológicas, dicho proyecto es denominado Integración de Vivienda Alto Chen Chen el cual beneficiará a 1,200 familias.
- Respecto a la modificación del PDU se ha realizado la modificación para uso de vivienda en 19 asociaciones de Chen Chen, Los Ángeles, San Francisco y San Antonio, beneficiando a más de 4,114 familias entre el año 2025 y 2026
- Se realizó la suscripción del Convenio con COFOPRI en beneficio de 24 asociaciones de vivienda teniendo como beneficiarios a más de 1,864 familias, dicho convenio fue aprobado mediante Acuerdo de Concejo Municipal N°043-2026-MPMN.

MUNICIPALIDAD PROVINCIAL MARISCAL NIETO
Sub Gerencia de Planes, Presupuesto, Participativo y Racionalización
MOQUEGUA



- Se han expedido 1,050 constancias de posesión entregadas durante el año 2025 y 2026, beneficiando a 1,048 familias. Asimismo, se han otorgado un total de 600 títulos de propiedad en un trabajo coordinado y en conjunto realizado por COFOPRI y PROMUVI.



MUNICIPALIDAD PROVINCIAL MARISCAL NIETO
Sub Gerencia de Planes, Presupuesto, Participativo y Racionalización
MOQUEGUA

- En relación al Plan de Evaluación y Fiscalización Ambiental (PLANEFA) en el periodo correspondiente de septiembre 2025 a abril 2026 se realizó el siguiente detalle:
  - ✓ 24 supervisiones a administrados (restaurantes) sobre el manejo de residuos sólidos
  - ✓ 3 evaluaciones en el Centro Poblado de San Francisco, el Centro Poblado de Chen Chen y en la Avenida Ejército
  - ✓ Atención de 10 denuncias ambientales por ruido y aire.

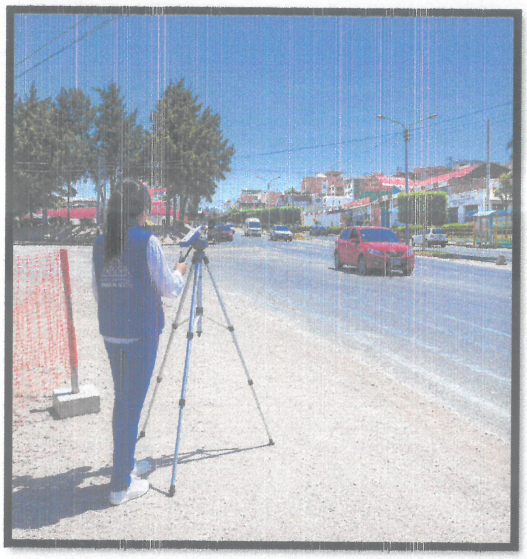

- En relación de la Comisión Ambiental Municipal en el periodo correspondiente de septiembre 2025 a abril 2026 se realizó el siguiente detalle:
  - ✓ Se aprobaron reglamentos y adecuaciones de la Comisión Ambiental Municipal.
  - ✓ Se conformaron grupos técnicos especializados para calidad ambiental, educación ambiental y residuos sólidos.
  - ✓ Se priorizaron acciones ambientales comunitarias para el monitoreo ambiental participativo.
  - ✓ Se coordinó la participación interinstitucional con entidades y actores vinculados a la gestión ambiental.
- Respecto al Programa Municipal EDUCCA en el periodo correspondiente de septiembre 2025 a abril 2026 se realizó el siguiente detalle:
  - ✓ Campañas y acciones ambientales (arborización en instituciones educativas, campaña RAEE, reforestación y mantenimientos de áreas verdes frente al Colegio de Chen Chen)
  - ✓ Actividades de integración y aprendizaje ambiental (visitas guiadas al relleno sanitario, planta de compostaje, vivero municipal, planta solar fotovoltaica, planta solar panamericana y planta de bio insumos INIA, caminata motivacional "Muévete por el planeta" y noche cultural "Apaga la pantalla, enciende el planeta".

MUNICIPALIDAD PROVINCIAL MARISCAL NIETO
Sub Gerencia de Planes, Presupuesto, Participativo y Racionalización
MOQUEGUA

- ✓ Fortalecimiento de capacidades ambientales (talleres de capacitación a promotores ambientales juveniles y comunitarios, taller de fortalecimiento en compromisos ambientales en la I.E. Rafael Díaz, juramentación de las brigadas ambientales).



- En relación al área de fiscalización, se sancionaron vehículos por actividades informales, evidenciando el compromiso con el transporte seguro y formal, realizándose 100 operativos inopinados, 55 actas de control y 1,039 actas de intervención.
- Respecto al área de Transporte Urbano, se realizaron ampliaciones de rutas, incremento de flota, uso de vías, autorizaciones temporales para transporte de personas, transporte de trabajadores, capacitación, modificación de recorrido nocturno.
- La Municipalidad Provincial Mariscal Nieto es la única entidad del sur del Perú homologada para emitir licencias Clase B, recibiendo postulantes de regiones como Tacna, Arequipa y Puno, teniendo en el periodo correspondiente de septiembre 2025 a abril 2026 la emisión de 228 licencias de Clase B, 135 revalidaciones y 54 duplicados.

MUNICIPALIDAD PROVINCIAL MARISCAL NIETO
Sub Gerencia de Planes, Presupuesto, Participativo y Racionalización
MOQUEGUA

2.3.7. GERENCIA DE DESARROLLO ECONÓMICO SOCIAL

La Gerencia de Desarrollo Económico Social, es un órgano de línea encargado de planificar, gestionar, ejecutar y controlar actividades para el bienestar social, administrar los programar sociales, educación, cultura, deporte, recreación; protección de los derechos del niño, del adolescente, del joven, del adulto mayor, de la persona con discapacidad, de la mujer y la familia, actividades económicas, competitividad empresarial,

promoción económica productiva y fomento de la inversión privada, el empleo y registro civil, dentro del marco de los dispositivos legales aplicable en el ámbito de la Provincia Mariscal Nieto.

- En el Centro Integral de atención al adulto mayor (CIAM) en el periodo correspondiente de septiembre 2025 a abril 2026 se realizaron las siguientes actividades:
  - ✓ Taller de panadería el cual benefició a 180 adultos mayores.
  - ✓ Taller de manualidades el cual benefició a 150 adultos mayores.
  - ✓ Taller de psicomotricidad el cual benefició a 120 adultos mayores.
  - ✓ Festival Gastronómico y Cultural "Ven sírvete hijito" el cual benefició a 180 adultos mayores.
  - ✓ Jornada recreativa en las playas de Ilo con una participación aproximada de 180 adultos mayores.
  - ✓ Celebración de la Yunzada con una participación aproximada de 180 adultos mayores.



MUNICIPALIDAD PROVINCIAL MARISCAL NIETO
Sub Gerencia de Planes, Presupuesto, Participativo y Racionalización
MOQUEGUA

- En la Oficina Municipal de Atención a la Persona con Discapacidad se empadronó a 3,851 personas con discapacidad en el periodo correspondiente de septiembre 2025 a abril 2026 con la finalidad de impulsar el fortalecimiento de derechos, desarrollo inclusivo y actividades de sensibilización y bienestar se realizaron las siguientes actividades:
  - ✓ Difusión de las leyes y normas municipales a favor de las personas con discapacidad teniendo un total de 480 beneficiarios.

- ✓ Taller de capacitación sobre el derecho laboral para personas con discapacidad teniendo un total de 180 beneficiarios.
- ✓ Talleres socioemocionales para fortalecimiento de personas con discapacidad, tutores y familiares teniendo un total de 398 beneficiarios.
- ✓ Taller de equinoterapia con un total de 40 beneficiarios.
- ✓ Marcha de sensibilización por el día del autismo con un total de 250 beneficiarios.
- ✓ Realización de actividades de recreación y días festivos con un total de 530 beneficiarios.
- ✓ Campaña de salud y vacunación con un total de 245 beneficiarios.
- ✓ Apoyo social para 02 personas con discapacidad de otra región.



MUNICIPALIDAD PROVINCIAL MARISCAL NIETO
Sub Gerencia de Planes, Presupuesto Participativo y Racionalización
MOQUEGUA

- Respecto al Programa de complementación alimentaria (PCA) en el periodo correspondiente de septiembre 2025 a abril 2026 corresponde el siguiente detalle:
  - ✓ Se realizaron 22 capacitaciones con apoyo de Anglo American Quellaveco – Newrest, Ministerio Público, CARE PERÚ, ESSALUD, MIDIS, Programa Nacional a comer pescado y PCA de la Municipalidad Provincial Mariscal Nieto.
  - ✓ Fueron distribuidas 264 canastas a pacientes con TBC.
  - ✓ Se entregó un total de 488,940 raciones en los sectores de Moquegua, San Antonio, Samegua, Torata, Carumas, Cuchumbaya y San Cristobal.



- Respecto al Programa de Vaso de Leche (PVL) se cuenta con 38 programas en el Distrito de Moquegua, donde se atiende a más de 800 usuarios entre niños y adultos a quienes se les entrega el desayuno fortalecido, se realizaron del mismo modo 10 Talleres de Emprendimiento sobre costos y marketing en panadería y pastelería y se en el periodo correspondiente de septiembre 2025 a abril 2026 se cuenta con 410 socias y beneficiarias del Programa.
- Respecto al Departamento de la Defensoría Municipal del Niño y del Adolescente (DEMUNA) en el periodo correspondiente de septiembre 2025 a abril 2026 corresponde el siguiente detalle:
    - ✓ Se realizó la inauguración de espacio público de juego seguro "Parque el mirador turístico Cristo Blanco".
    - ✓ Talleres dirigidos a niñas, niños, adolescentes, padres de familia, docentes y personal de las Instituciones Educativas de la localidad.
    - ✓ Se realizó la actividad denominada "Día del niño peruano".
    - ✓ Se realizó la campaña "Las niñas de hoy, son las líderes del mañana".

MUNICIPALIDAD PROVINCIAL MARISCAL NIETO
Sub Gerencia de Planes, Presupuesto, Participativo y Racionalización
MOQUEGUA



- Respecto al Programa Ludotecas en el periodo correspondiente de septiembre 2025 a abril 2026 se realizaron actividades como: sesiones lúdicas, integración familiar y visitas domiciliarias que fortalecieron el desarrollo infantil y la participación familiar se benefició a 562 niños y se realizaron un total de 158 visitas domiciliarias



- Respecto a Registro Civil en el periodo correspondiente de septiembre 2025 a abril 2026 corresponde el siguiente detalle:
  - ✓ 46 usuarios obtuvieron la rectificación administrativa de sus partidas.
  - ✓ 2,375 usuarios se han visto beneficiados con la obtención de sus partidas.
  - ✓ 14 parejas celebraron su matrimonio civil y 15 parejas regularizaron su situación conyugal (separación y divorcio).
- Respecto a la Unidad Local de Empadronamiento – SISFOH en el periodo correspondiente de septiembre 2025 a abril 2026 corresponde el siguiente detalle:
  - ✓ 542 hogares empadronados.
  - ✓ 45 niños registrados en el programa de asistencia económica por orfandad que provienen de hogares pobres y pobres extremos.

MUNICIPALIDAD PROVINCIAL MARISCAL NIETO
Sub Gerencia de Planes, Presupuesto, Participativo y Racionalización
MOQUEGUA

- Respecto al Departamento de Educación, Cultura y Deporte (DECD) en el periodo correspondiente de septiembre 2025 a abril 2026 corresponde el siguiente detalle:
  - ✓ Se realizó la presentación del libro "Los cuentos del Profesor Arpasi" 3ra edición contando con una participación de más de 100 asistentes.
  - ✓ Se realizó la primer narratón denominada "Te encuento Moquegua" contando con una participación de más de 100 asistentes.



- La Municipalidad Provincial Mariscal Nieto impulsa el apoyo a los deportistas a través del "Fondo destinado al apoyo económico de deportistas destacados de la Provincia Mariscal Nieto – Moquegua", aprobado mediante Ordenanza Municipal N.° 016-2023-MPMN, otorgándose apoyo económico a 63 deportistas destacados y sus respectivos clubes, con una ejecución total de S/.31,400.00.

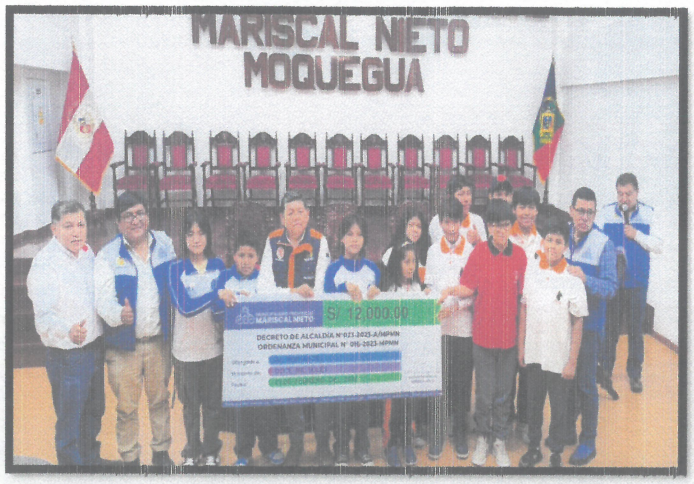

- La Municipalidad Provincial Mariscal Nieto desarrolló el programa de vacaciones útiles "Activa tu verano 2026", orientado a promover el deporte, la recreación y la formación

MUNICIPALIDAD PROVINCIAL MARISCAL NIETO
Sub Gerencia de Planes, Presupuesto, Participativo y Racionalización
MOQUEGUA

cultural, contribuyendo al desarrollo integral, la sana convivencia y el bienestar de la población. A través de esta iniciativa, más de 4,000 beneficiarios participaron en talleres de fútbol, vóley, básquet, ajedrez, boxeo, atletismo, artes marciales, danza, oratoria y dibujo; asimismo, se contó con la participación de más de 6,500 personas en diversas actividades deportivas, recreativas y de integración comunitaria,



- La Municipalidad Provincial Mariscal Nieto viene fortaleciendo el desarrollo productivo agrario y soporte tecnificado con la asistencia técnica especializada para mejorar la producción vitivinícola de nuestros productores, se brindó capacitaciones especializadas que fortalecen capacidades y promueven buenas prácticas productivas. Más de 500 asistencias técnicas y 12 capacitaciones especializadas ejecutadas para fortalecer la competitividad y certificación global G.A.P. de productores vitivinícolas de la Provincia Mariscal Nieto.
- La Municipalidad Provincial Mariscal Nieto viene promoviendo el fortalecimiento productivo turístico y cultural, de acuerdo a ello se realizaron eventos feriales, festivales y ruedas de negocio ejecutados para fortalecer el desarrollo económico local beneficiando a emprendedores mypes y productores de la Provincia mediante promoción comercial, capacitación y asistencia técnica especializada.
- La Municipalidad Provincial Mariscal Nieto viene promoviendo la recuperación y conservación de inmuebles patrimoniales de la zona monumental de Moquegua mediante intervenciones especializadas y capacitaciones técnicas orientadas a preservar la identidad cultural y el patrimonio histórico de la Provincia, actualmente se

MUNICIPALIDAD PROVINCIAL MARISCAL NIETO
Sub Gerencia de Planes, Presupuesto, Participativo y Racionalización
MOQUEGUA

ha intervenido a 04 inmuebles patrimoniales con criterios técnicos garantizando su conservación para futuras generaciones.

- Se realizó la promoción de alianzas estratégicas, convenios e inversiones privadas con el fortalecimiento del emprendimiento juvenil y la generación de empleo mediante convenios estratégicos capacitaciones especializadas, desarrollo de articulación comercial y el Programa "Emprende Joven" con 87 emprendimientos inscritos.
- En el periodo correspondiente de septiembre 2025 a abril 2026 se realizaron 08 eventos feriales en los cuales se beneficiaron a 235 emprendimientos y mypes, los eventos feriales fueron los siguientes.
    - ✓ Expo Mype Interregional.
    - ✓ Noche del Pisco Sour.
    - ✓ I Rueda de negocios del sur.
    - ✓ II Expo Mype fest.
    - ✓ Festival del dulce Moqueguano.
    - ✓ II Expo Mype navideña.
    - ✓ I Feria Interregional "Raíces del sur".
    - ✓ Vendimia Moqueguana 2026.



MUNICIPALIDAD PROVINCIAL MARISCAL NIETO
Sub Gerencia de Planes, Presupuesto, Participativo y Racionalización
MOQUEGUA

- La Municipalidad Provincial Mariscal Nieto viene promoviendo la Iniciativa de Apoyo a la Competitividad Productiva (PROCOMPITE), mediante el cofinanciamiento de planes de negocio presentados por agentes económicos organizados, con el propósito de

fortalecer sus capacidades productivas, mejorar su competitividad y contribuir al desarrollo económico de la provincia.

- Mejoramiento de la producción de porcinos en el AEO Asociación de Mujeres emprendedoras en la gastronomia y crianza de porcinos en Carumas – PROCOMPITE 2025.
  - ✓ Costo total de la inversión: S/.145,913.00
  - ✓ Beneficiarios: Socios de la Asociación Mujeres emprendedoras.



- Mejoramiento de la producción de miel en la Asociación de Apicultores Sijuaya del Distrito de San Cristobal Calacoa – PROCOMPITE 2025.
  - ✓ Costo total de la inversión: S/.159,401.00
  - ✓ Beneficiarios: Socios de la Asociación de Apicultores de Sijuaya.

MUNICIPALIDAD PROVINCIAL MARISCAL NIETO
Sub Gerencia de Planes, Presupuesto, Participativo y Racionalización
MOQUEGUA



- Mejoramiento de la industrialización de la vid en vinos y pisco en el AEO Agroindustrias Colana S.R.L. en Samegua – PROCOMPITE 2025.
  - ✓ Costo total de la inversión: S/.349,065.44
  - ✓ Beneficiarios: Socios del AEO Agroindustrias Colana S.R.L.



- Mejoramiento de la producción de papa en el AEO Productores Agropecuarios del cultivo andino, papa, maíz y otros en Somoa Carumas – PROCOMPITE 2025.
  - ✓ Costo total de la inversión: S/.151,676.50
  - ✓ Beneficiarios: Socios del AEO Productores Agropecuarios del cultivo andino.



MUNICIPALIDAD PROVINCIAL MARISCAL NIETO
Sub Gerencia de Planes, Presupuesto, Participativo y Racionalización
MOQUEGUA

- Mejoramiento de la producción y productividad de huevos de gallina de postura de la empresa Avícola Don Cosme S.C.R.L. – PROCOMPITE 2025.
  - ✓ Costo total de la inversión: S/.499,971.50
  - ✓ Beneficiarios: Socios de la empresa Avícola Don Cosme S.C.R.L.



- Mejoramiento de la línea genética de la producción de porcinos de la Asociación de Productores de manos de oro Sijuaya, Distrito de San Cristóbal Calacoa - PROCOMPITE 2025.
  - ✓ Costo total de la inversión: S/.142,560.00
  - ✓ Beneficiarios: Socios de la asociación de productores de manos de oro.



MUNICIPALIDAD PROVINCIAL MARISCAL NIETO
Sub Gerencia de Planes, Presupuesto, Participativo y Racionalización
MOQUEGUA

- Mejoramiento de la producción de palta en la Asociación y Comercialización tunas marca de San Cristobal Calacoa – PROCOMPITE 2025.
  - ✓ Costo total de la inversión: S/.155,743.00
  - ✓ Beneficiarios: Socios de la Asociación y Comercialización Tunas Marca.



- Mejoramiento del rendimiento de palta variedad fuerte en el AEO Paltay Grande organización de productores agrarios de Jaguay Grande Paltay Grande del Distrito de Torata – PROCOMPITE 2025.
  - ✓ Costo total de la inversión: S/.159,952.64
  - ✓ Beneficiarios: Socios del AEO Paltay Grande, organización de productores agrarios de Jaguay.



MUNICIPALIDAD PROVINCIAL MARISCAL NIETO
Sub Gerencia de Planes, Presupuesto, Participativo y Racionalización
MOQUEGUA

- Mejoramiento de la producción de ganado vacuno de carne en el AEO Asociación de Agricultores Rey de los cielos San Felipe, Carumas – PROCOMPITE 2025.
  - ✓ Costo total de la inversión: S/.347,440.00
  - ✓ Beneficiarios: Socios de la Asociación de Agricultores Rey de los cielos San Felipe

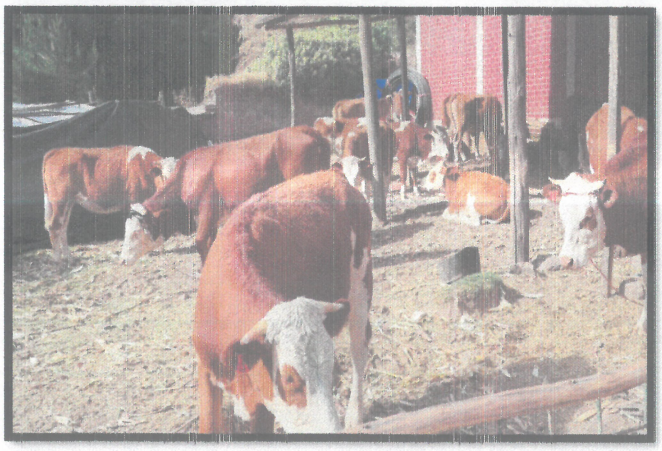

- Mejoramiento de la producción y de calidad de vino semiseco y piscos en el AEO Agroindustrias El Mocho S.R.L. – PROCOMPITE 2026.
  - ✓ Costo total de la inversión: S/.347,352.00
  - ✓ Beneficiarios: Socios del AEO Agroindustrias El Mocho S.R.L.



MUNICIPALIDAD PROVINCIAL MARISCAL NIETO
Sub Gerencia de Planes, Presupuesto, Participativo y Racionalización
MOQUEGUA

- Mejoramiento de los procesos en las unidades de producción de la AEO Asociación Panadería Pastelería Dulces Creaciones Moquegua – PROCOMPITE 2026.
  - ✓ Costo total de la inversión: S/.159,790.62
  - ✓ Beneficiarios: Socios del AEO Asociación Panadería Pastelería Dulces Creaciones Moquegua.



- Ampliación de la crianza de caprino de carne y leche en la Asociación de productores Suma Uma Jalso de Muylaque en el Distrito de San Cristobal – PROCOMPITE 2026.
  - ✓ Costo total de la inversión: S/.159,835.00
  - ✓ Beneficiarios: Socios de la Asociación de Productores Suma Uma Jalso de Muylaque



MUNICIPALIDAD PROVINCIAL MARISCAL NIETO
Sub Gerencia de Planes, Presupuesto, Participativo y Racionalización
MOQUEGUA

- Mejoramiento de la producción de tuna en la Asociación de Productores Agroecológico Los Pioneros de San Cristobal APAPC.SC en el Distrito de San Cristobal, Calacoa – PROCOMPITE 2026.
  - ✓ Costo total de la inversión: S/.315,859.00
  - ✓ Beneficiarios: Socios de la Asociación de Productores Agroecológico Los Pioneros.



Proyectos a nivel de Pre Inversión:

- Mejoramiento de los servicios de apoyo al desarrollo productivo en la transformación de la cadena productiva de palta en Moquegua, Samegua, Carumas, Cuchumbaya – CUI 2682183.
  - ✓ Costo total de la inversión: S/.3'695,096.79



MUNICIPALIDAD PROVINCIAL MARISCAL NIETO
Sub Gerencia de Planes, Presupuesto, Participativo y Racionalización
MOQUEGUA

- Mejoramiento de los servicios de apoyo al desarrollo productivo en la cadena productiva de maíz en Samegua, Carumas, Cuchumbaya, San Cristobal – CUI 2682170.
  - ✓ Costo total de la inversión: S/.3'450,109.83



- Mejoramiento del servicio de provisión de agua para riego en Curibaytoma y 7 canales laterales de la comunidad campesina de Sijuaya – CUI 2682153.
  - ✓ Costo total de la inversión: S/.2'487,909.14



- Creación del servicio de atención de salud básicos en centro de promoción y vigilancia comunal para el cuidado integral de madres gestantes y niños menores a 03 años en prevención de anemia – CUI 2709510.
  - ✓ Costo total de la inversión: S/.2'082,845.89



- Mejoramiento y ampliación del servicio del servicio de residencia y atención a adultos mayores en el Distrito de San Antonio – CUI 2882140.
  - ✓ Costo total de la inversión: S/.1'884,888.50



MUNICIPALIDAD PROVINCIAL MARISCAL NIETO
Sub Gerencia de Planes, Presupuesto, Participativo y Racionalización
MOQUEGUA

- Mejoramiento y ampliación de los servicios bibliotecarios en la Biblioteca Pública Municipal – CUI 2671694.
  - ✓ Costo total de la inversión: S/.3'008,432.41



- Mejoramiento de ambiente urbano monumentales de Barrio Belén, Callejón de la Bayoneta, Bodega Villegas – CUI 2538325
  - ✓ Costo total de la inversión: S/.1'808,113.27.



Proyectos a nivel de Expediente Técnico:

- Mejoramiento del servicio de provisión de agua para riego en el canal de derivación Echenique, comisión de regantes Santa Rosa – CUI 2619997.
  - ✓ Costo total de la inversión: S/.6'297,441.22



- Mejoramiento del servicio de provisión de agua para riego en los canales de derivación Chimba Alta y Chimba Baja, en la comisión de regantes de Santa Rosa – CUI 2615010
  - ✓ Costo total de la inversión: S/.7'288,604.37

MUNICIPALIDAD PROVINCIAL MARISCAL NIETO
Sub Gerencia de Planes, Presupuesto, Participativo y Racionalización
MOQUEGUA



- Mejoramiento del sistema de riego presurizado, en la asociación agrícola Moquegua Siglo XXI de la irrigación Pampas de San Antonio – CUI 2215099.
  - ✓ Costo total de la inversión: S/.15'456,958.87



- Instalación del sistema de riego presurizado en la comisión de regantes Charsagua del sector de riego aguas muertas, Buena Vista, Alejo, el Gallito y Ayancal bajo – CUI 2149035.
  - ✓ Costo total de la inversión: S/.23'502,600.82



- Mejoramiento del servicio de provisión de agua para riego en Tumilaca del sector Belén y puquio – CUI 2682144.
  - ✓ Costo total de la inversión: S/.1'953,777.38



- Mejoramiento de servicios de espacios públicos urbanos en el Parque Andrés Avelino Cáceres – CUI 2671454,
  - ✓ Costo total de la inversión: S/.2'490,170.19



MUNICIPALIDAD PROVINCIAL MARISCAL NIETO
Sub Gerencia de Planes, Presupuesto, Participativo y Racionalización
MOQUEGUA

- Recuperación de los servicios turísticos públicos en recursos turísticos en el Centro Cultural Santo Domingo la Recova (Componente I) – CUI 2591225.
  - ✓ Costo total de la inversión: S/.4'753,919.22



- Mejoramiento del servicio de práctica deportiva y/o recreativa en el Complejo Deportivo Mariscal Nieto en el C.P. Chen Chen – CUI 2711224.
  - ✓ Costo total de la inversión: S/.4'798,357.92

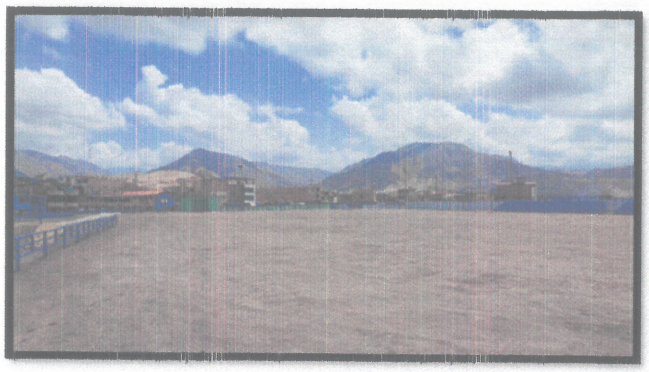

- Mejoramiento de los servicios de apoyo al desarrollo productivo en la cadena productiva de la pitahaya – CUI 2662872.
  - ✓ Costo total de la inversión: S/.3'461,272.59



- Mejoramiento de los servicios de apoyo al desarrollo productivo en la promoción y comercialización de productos agropecuarios – CUI 2657184.
  - ✓ Costo total de la inversión: S/.3'625,844.00



- Mejoramiento de los servicios de apoyo al desarrollo productivo en la producción, procesamiento y comercialización de tuna en el Distrito de San Cristobal – CUI 2664896.
  - ✓ Costo total de la inversión: S/.4'035,679.20



MUNICIPALIDAD PROVINCIAL MARISCAL NIETO
Sub Gerencia de Planes, Presupuesto, Participativo y Racionalización
MOQUEGUA

- Mejoramiento del servicio de accesibilidad a la adquisición de productos de primera necesidad en el mercado central la Unión de Chen Chen – CUI 2676805.
  - ✓ Costo total de la inversión: S/.18'000,929.97

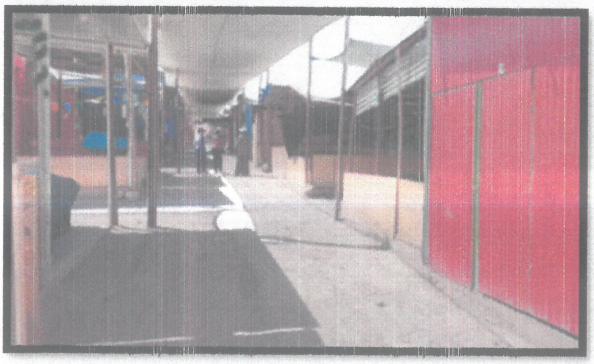

- Mejoramiento de los servicios operativos y misionales de la Sub Gerencia de Desarrollo Social para el acceso a los diferentes servicios a las personas vulnerables y en riesgo de vulnerabilidad – CUI 2715561.
  - ✓ Costo total de la inversión: S/.1'258,340.85



- Mejoramiento y ampliación del servicio de accesibilidad a la adquisición de productos de primera necesidad en el Mercado Central – CUI 2682202.
  - ✓ Costo total de la inversión: S/.132'609,682.68



Proyectos de Inversión Pública en ejecución:

Se benefició a 250 productores agropecuarios y 150 micro y pequeños empresarios de la provincia mediante acciones orientadas al fortalecimiento de sus capacidades productivas y comerciales. Asimismo, se impulsaron emprendimientos y eventos feriales de promoción económica, complementados con actividades de capacitación, asistencia técnica y mejora de los procesos productivos, contribuyendo al desarrollo económico local y al incremento de la competitividad de los beneficiarios, a través de la ejecución del siguiente proyecto:

- Mejoramiento de la prestación del servicio de la Unidad Productora de la Sub Gerencia de Desarrollo Económico Social – CUI 2496697.
  - ✓ Costo total de la inversión: S/.6'115,874.86
  - ✓ Avance físico: 88.56%
  - ✓ Avance financiero: 76.65%



MUNICIPALIDAD PROVINCIAL MARISCAL NIETO
Sub Gerencia de Planes, Presupuesto, Participativo y Racionalización
MOQUEGUA

Se promovió la identidad cultural, turística y productiva de Moquegua mediante la organización y difusión de actividades orientadas a fortalecer las expresiones artísticas, el patrimonio local y las principales actividades económicas de la provincia. Asimismo, se desarrollaron campañas de promoción, eventos y activaciones en las ciudades de Moquegua, Tacna y Arequipa, contribuyendo al posicionamiento de los atractivos turísticos, la actividad artesanal y la producción vitivinícola de la región, a través de la ejecución del siguiente proyecto:

- Recuperación de los servicios turísticos públicos en recursos turísticos en el Centro Cultural Santo Domingo "La Recova" (Componente II, III y IV – Factores Productivos) – CUI 2591225.

- ✓ Costo total de la inversión: S/.3'425,264.42
- ✓ Avance físico: 32.26%
- ✓ Avance financiero: 33.05%



Se viene impulsando la recuperación y puesta en valor del patrimonio arquitectónico de la Zona Monumental de Moquegua mediante intervenciones orientadas a la conservación de inmuebles históricos y al fortalecimiento de capacidades técnicas en restauración patrimonial. Como resultado de estas acciones, se logró la culminación de 16 fachadas de inmuebles y el desarrollo de 4 capacitaciones especializadas en restauración y conservación patrimonial, a través de la ejecución del siguiente proyecto:

- Recuperación de fachadas de inmuebles patrimoniales arquitectónicos de la zona urbana monumental de Moquegua – CUI 2325473.
  - ✓ Costo total de la inversión: S/.5'474,783.09
  - ✓ Avance físico: 81.62%
  - ✓ Avance financiero: 86.22%

MUNICIPALIDAD PROVINCIAL MARISCAL NIETO
Sub Gerencia de Planes, Presupuesto, Participativo y Racionalización
MOQUEGUA

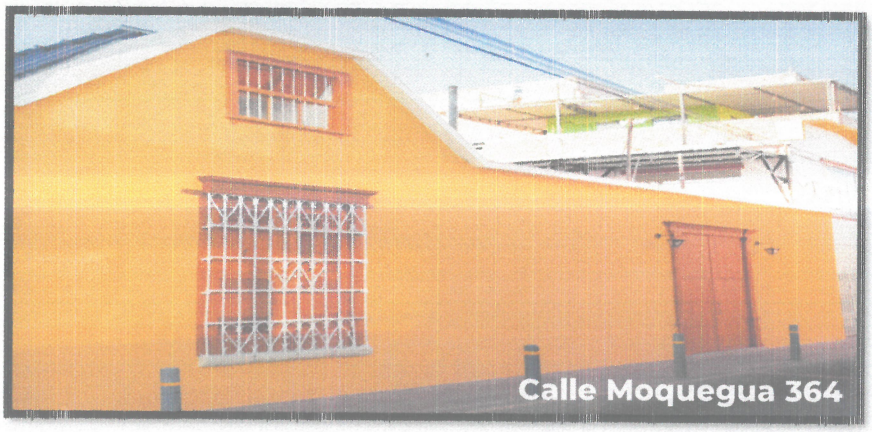

Se promovió la interpretación y difusión del patrimonio cultural, fortaleciendo la identidad cultural y la participación ciudadana a través de diversas actividades orientadas a la valoración de la historia y las manifestaciones culturales de Moquegua. Asimismo, se realizó la edición y distribución de más de 5,000 libros y 4,000 ejemplares de autores moqueguanos, además del desarrollo de actividades culturales, conservatorios y proyecciones cinematográficas, a través de la ejecución del siguiente proyecto:

- Mejoramiento del servicio de Interpretación Cultural en el Museo José Carlos Mariategui – CUI 2657183.
  - ✓ Costo total de la inversión: S/.2'514,292.75
  - ✓ Avance físico: 26.37%
  - ✓ Avance financiero: 26.29%

MUNICIPALIDAD PROVINCIAL MARISCAL NIETO Sub Gerencia de Planes, Presupuesto, Participativo y Racionalización MOQUEGUA



Se promovió el desarrollo integral de la población mediante actividades deportivas, recreativas y formativas orientadas al fortalecimiento de habilidades, valores y estilos de

vida saludables. En ese marco, más de 4,000 beneficiarios participaron en talleres de fútbol, vóley, básquet, ajedrez, artes marciales, danza, oratoria y dibujo, contribuyendo al bienestar y la integración de niños, jóvenes y familias de la provincia, a través de la ejecución del siguiente proyecto:

- Mejoramiento del servicio de práctica deportiva y/o recreativa en el Coliseo Municipal de San Francisco – CUI 2592927.
  - ✓ Costo total de la inversión: S/.1'182,610.45
  - ✓ Avance físico: 93.87%
  - ✓ Avance financiero: 67.35%



Se promovieron estilos de vida saludables y la práctica de la actividad física mediante la implementación de espacios públicos adecuados para la recreación y el ejercicio. En ese sentido, se intervinieron 10 parques ubicados en Los Ángeles, San Francisco, Cercado y Chen Chen, donde se instalaron 58 módulos de gimnasio al aire libre e infraestructura complementaria, además de desarrollarse actividades de capacitación y sensibilización dirigidas a la población, a través de la ejecución del siguiente proyecto:

- Mejoramiento del servicio de práctica deportiva mediante la instalación de gimnasios al aire libre en los parques del Distrito de Moquegua – CUI 2557332.
  - ✓ Costo total de la inversión: S/.2'968,091.80
  - ✓ Avance físico: 100%
  - ✓ Avance financiero: 98.16%

MUNICIPALIDAD PROVINCIAL MARISCAL NIETO
Sub Gerencia de Planes, Presupuesto Participativo y Racionalización
MOQUEGUA



Se fortalecieron los servicios de atención e inclusión social dirigidos a las personas con discapacidad, mediante acciones orientadas a mejorar su bienestar, desarrollo personal y participación en la comunidad. En relación a ello, más de 300 personas con discapacidad fueron beneficiadas a través de terapias, campañas médicas, talleres inclusivos, actividades deportivas y el fortalecimiento de iniciativas de emprendimiento, contribuyendo a mejorar su calidad de vida y oportunidades de desarrollo, a través de la ejecución del siguiente proyecto:

- Mejoramiento de los servicios de atención de la OMAPED de la Municipalidad Provincial Mariscal Nieto – CUI 2332837.
    - ✓ Costo total de la inversión: S/.4'479,712.39
    - ✓ Avance físico: 80.49%
    - ✓ Avance financiero: 73.07%

MUNICIPALIDAD PROVINCIAL MARISCAL NIETO
Sub Gerencia de Planes, Presupuesto Participativo y Racionalización
MOQUEGUA

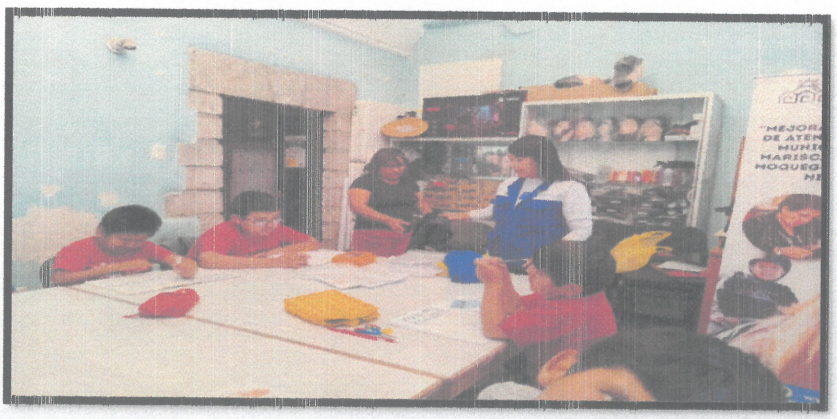

Se ejecutaron 4 fichas de emergencia para la prevención y mitigación de riesgos de desastres, mediante acciones de limpieza, descolmatación y mantenimiento en diversos

sectores de la provincia, fortaleciendo las condiciones de seguridad y protección de la población. En ese contexto, a continuación, se presenta el detalle de las intervenciones realizadas:

- Limpieza, descolmatación y encauzamiento del río Moquegua.
- Protección, descolmatación de las bocatomas en el sector del río Huaracane.
- Limpieza y descolmatación de captaciones en los puntos de Estuquiña, Yaguay, Echevarria, Chimba y Yaravico en los ríos Tumilaca y Torata.
- Mantenimiento, limpieza y descolmatación en canales en el sub sector hidráulico Charsagua.

2.3.8. GERENCIA DE INFRAESTRUCTURA PÚBLICA

La Gerencia de Infraestructura Pública es un órgano de línea, encargado de la gestión eficiente de proyectos de inversión pública de la Provincia Mariscal Nieto, tiene como finalidad de satisfacer a los beneficiarios directos e indirectos de cada proyecto.

Proyectos a nivel de Pre Inversión:

- Restauración de la pileta principal y del ganso del Distrito de Moquegua.
  - ✓ Monto de la inversión: S/.3'500,000.00
  - ✓ Beneficiarios: 145,000 habitantes.
  - ✓ Situación actual; Por iniciar su formulación



- Repavimento de las vías de la Avenida los Libertadores, en el C.P. Chen Chen.
  - ✓ Monto de la inversión: S/.3'000,000.00

MUNICIPALIDAD PROVINCIAL MARISCAL NIETO
Sub Gerencia de Planes, Presupuesto, Participativo y Racionalización
MOQUEGUA

- ✓ Beneficiarios: 4,000 habitantes.
- ✓ Situación actual; Por iniciar su formulación



- Mejoramiento de acceso y transitabilidad de callejones, en el C.P. Los Ángeles en el Distrito de Moquegua.
  - ✓ Costo de inversión: S/.3'500,000.00
  - ✓ Beneficiarios: 1,500 habitantes
  - ✓ Situación actual; En Formulación



MUNICIPALIDAD PROVINCIAL MARISCAL NIETO
Sub Gerencia de Planes, Presupuesto, Participativo y Racionalización
MOQUEGUA

- Creación del servicio de práctica deportiva y/o recreativa en la piscina municipal en el C.P. de Chen Chen del Distrito de Moquegua.
  - ✓ Costo de inversión: S/.7'000,000.00
  - ✓ Beneficiarios: 20,000 habitantes

- ✓ Situación actual; En Formulación

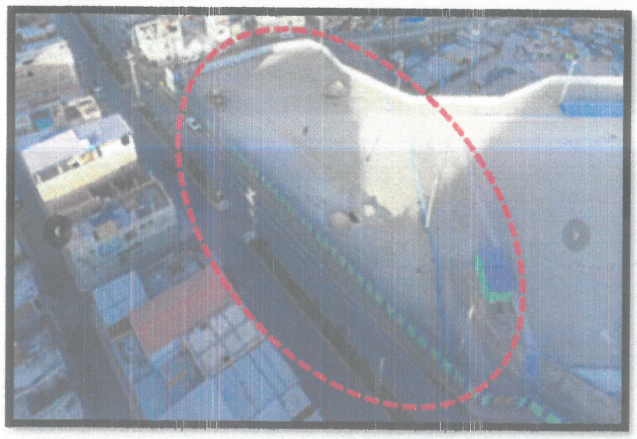

- Construcción de sistema de tratamiento en aguas residuales; en el (la) PTAR OMO, laguna primaria del Distrito de San Antonio de la Provincia Mariscal Nieto del Departamento de Moquegua – CUI 2710375.
  - ✓ Monto de la inversión: S/.16'323,499.28
  - ✓ Beneficiarios: Toda la población de los distritos de Moquegua y San Antonio
  - ✓ Situación actual; Perfil viable



MUNICIPALIDAD PROVINCIAL MARISCAL NIETO
Sub Gerencia de Planes, Presupuesto, Participativo y Racionalización
MOQUEGUA

- Mejoramiento del servicio de agua potable urbano y creación del servicio de alcantarillado en la asociación de Vivienda Taller unidos si triunfamos en el C.P. Chen Chen – CUI 2702917.
  - ✓ Monto de la inversión: S/.12'709,970.11
  - ✓ Beneficiarios: 1,967 habitantes
  - ✓ Situación actual; Perfil viable

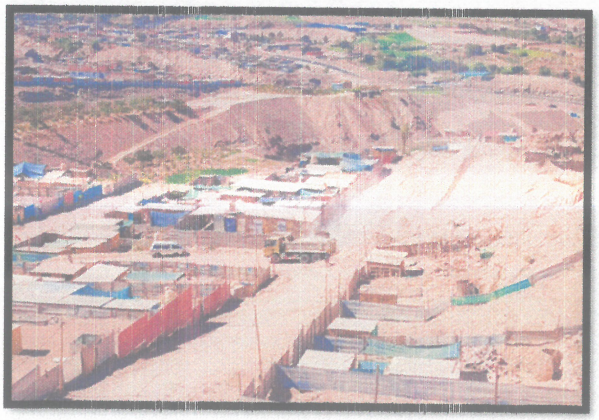

- Mejoramiento del servicio de movilidad urbana en la Avenida Minería en el C.P. Chen Chen del Distrito de Moquegua – CUI 2703773.
  - ✓ Monto de la inversión: S/.7'431,861.82
  - ✓ Beneficiarios: 29,386 habitantes.
  - ✓ Situación actual; Perfil viable



MUNICIPALIDAD PROVINCIAL MARISCAL NIETO
Sub Gerencia de Planes, Presupuesto, Participativo y Racionalización
MOQUEGUA

- Mejoramiento del servicio de agua potable rural y mejoramiento del servicio de alcantarillado u otras formas de disposición sanitaria de excretas en el C.P. Sacuaya del Distrito de Cuchumbaya – CUI 2703774.
  - ✓ Monto de la inversión: S/.7'098,303.24
  - ✓ Beneficiarios: 1,254 habitantes
  - ✓ Situación actual: Perfil viable



- Ampliación marginal de servicios de movilidad urbana en las vías urbanas del C.P. Sacuaya del Distrito de Cuchumbaya de la Provincia Mariscal Nieto – CUI 2707032.
  - ✓ Monto de la inversión: S/.3'398.366.73
  - ✓ Beneficiarios: 1,254 habitantes
  - ✓ Situación actual; Perfil viable



MUNICIPALIDAD PROVINCIAL MARISCAL NIETO
Sub Gerencia de Planes, Presupuesto, Participativo y Racionalización
MOQUEGUA

- Construcción de vereda o acera y mobiliario urbano; en el (la) Avenida Manuel Camilo de la Torre (desde la Calle 2 de mayo hasta la Avenida Balta) del Distrito de Moquegua – CUI 2712475.
  - ✓ Monto de la inversión: S/.503,961.35
  - ✓ Beneficiarios: 50,000 habitantes
  - ✓ Situación actual; Perfil viable



Proyectos a nivel de Expediente Técnico:

- Ampliación de electrificación rural de los sectores agrícolas de Trapiche, Yaravico, Altillo Montalvo, Santa Rosa Calaluna, Fundo Quebrada de Calaluna, Calaluna, Altillo Alto, Locumbilla, Asociación Agrícola de San Pedro y Cerro Colorado, sector La Rinconada del valle de Moquegua, Asociación Las Piedritas y Asociación 28 de Julio del C.P. San Antonio, quebrada Las Lechuzas y sector de riego IV módulo 17 y 18 PERPG del C.P. Chen Chen del Distrito de Moquegua de la Provincia de Mariscal Nieto del Departamento de Moquegua (Etapa I) – CUI 2508264.
    - ✓ Monto de la inversión: S/.1'462,997.66
    - ✓ Situación actual: Expediente Técnico concluido y aprobado con Resolución de Gerencia de Infraestructura Pública N°232-2025-GIP/GM/MPMN.

MUNICIPALIDAD PROVINCIAL MARISCAL NIETO
Sub Gerencia de Planes, Presupuesto, Participativo y Racionalización
MOQUEGUA

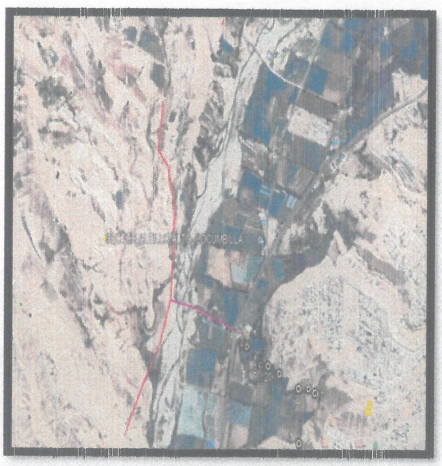

- Creación del sistema de drenaje para aguas pluviales en el Asentamiento Humano Mariscal Nieto del Distrito de Moquegua de la Provincia Mariscal Nieto del Departamento de Moquegua – CUI2563689.
  - ✓ Monto de la inversión: S/.9'408,464.17
  - ✓ Situación actual: Expediente Técnico concluido y aprobado con Resolución de Infraestructura Pública N°250-2025-GIP/GM/MPMN.

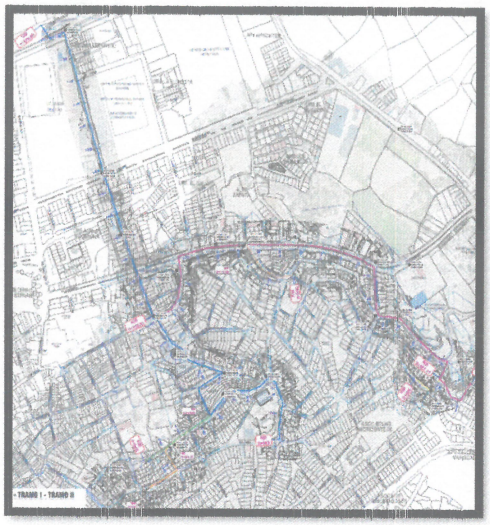

- Ampliación de electrificación rural de los sectores agrícolas de Trapiche, Yaravico, Altillo Montalvo, Santa Rosa Calaluna, Fundo Quebrada de Calaluna, Calaluna, Altillo Alto, Locumbilla, Asociación Agrícola de San Pedro y Cerro Colorado, sector La Rinconada del Valle de Moquegua, Asociación Las Piedritas y Asociación 28 de Julio del C.P. San Antonio, quebrada Las Lechuzas y sector de riego IV módulo 17 y 18 PERPG del C.P. Chen Chen del Distrito de Moquegua de la Provincia Mariscal Nieto del Departamento de Moquegua (Etapa II) – CUI 2508264.
  - ✓ Monto de la inversión: S/.1'518,163.05
  - ✓ Situación actual: Expediente Técnico concluido y aprobado con Resolución de Gerencia de Infraestructura Pública N°041-2026-GIP/GM/MPMN

MUNICIPALIDAD PROVINCIAL MARISCAL NIETO
Sub Gerencia de Planes, Presupuesto, Participativo y Racionalización
MOQUEGUA

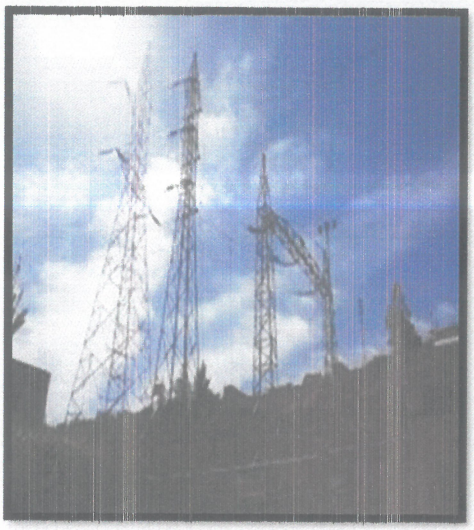

- Remodelación de campo deportivo; construcción de gimnasio; adquisición de equipo deportivo – recreativo; en el (la) I.E. Simón Bólivar – CUI 2650690.
  - ✓ Monto de la inversión: S/.9'000,000.00
  - ✓ Beneficiarios: 7,600 habitantes
  - ✓ Avance físico: 99.82%
  - ✓ Avance financiero: 99.95%



MUNICIPALIDAD PROVINCIAL MARISCAL NIETO
Sub Gerencia de Planes, Presupuesto, Participativo y Racionalización
MOQUEGUA

- Mejoramiento del servicio educativo de la I.E. N°275 en el sector Estuquiña del C.P. Los Ángeles – CUI 2389340.
  - ✓ Monto de la inversión: S/.9'608,581.17
  - ✓ Beneficiarios: 144 estudiantes
  - ✓ Avance físico: 78.16%

- ✓ Avance financiero: 91.27%



- Ampliación del servicio de suministro eléctrico domiciliario en zonas urbanas en la electrificación de la Asociación de Vivienda Olga Primitiva Olivera Sosa con redes primarias en 10 KV y redes secundarias en 380/220V – CUI 2606566.
  - ✓ Monto de la inversión: S/.1'578,231.14
  - ✓ Beneficiarios: 255 familias
  - ✓ Avance físico: 93.96%
  - ✓ Avance financiero: 85.30%

MUNICIPALIDAD PROVINCIAL MARISCAL NIETO
Sub Gerencia de Planes, Presupuesto, Participativo y Racionalización
MOQUEGUA

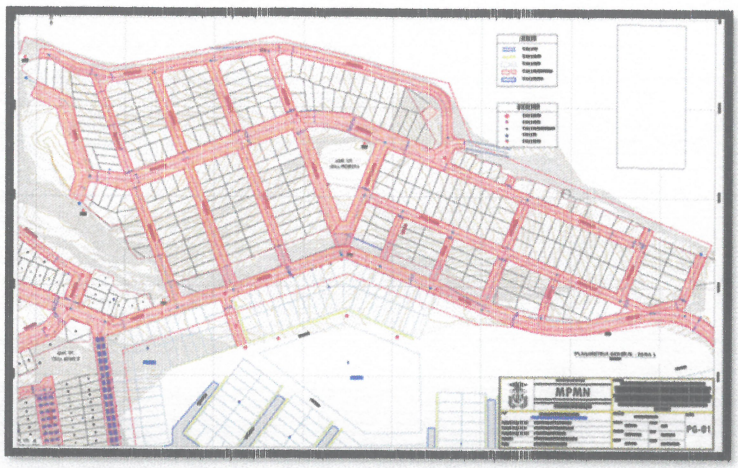

- Reposición de la pista atlética del estadio 25 de noviembre de la Provincia de Mariscal Nieto – CUI 2669741.
  - ✓ Monto de la inversión: S/.3'615,493.93
  - ✓ Beneficiarios: Población deportiva y atlética de la Provincia Mariscal Nieto.

- ✓ Avance físico: 95.00%
- ✓ Avance financiero: 54.40%



- Mejoramiento del servicio de transitabilidad vehicular y peatonal de la zona monumental de la ciudad de Moquegua (Etapa III) – CUI 2475275.
  - ✓ Monto de la inversión: S/.16'000,000.00
  - ✓ Beneficiarios: 32,000 habitantes.
  - ✓ Avance físico: 92.78%
  - ✓ Avance financiero: 76.68%



MUNICIPALIDAD PROVINCIAL MARISCAL NIETO
Sub Gerencia de Planes, Presupuesto, Participativo y Racionalización
MOQUEGUA

- IOARR: Reparación de la línea de conducción; construcción de emisor; en el (la) planta de tratamiento de aguas residuales (PTAR OMO) del Distrito de San Antonio – CUI 2655921.
  - ✓ Monto de la inversión: S/.8'363,902.00

- ✓ Beneficiarios: Toda la población conectada al sistema de la EPS Moquegua.
- ✓ Avance físico: 84.96%
- ✓ Avance financiero: 81.95%



- Creación del servicio de transitabilidad vial interurbana en trocha carrozable tramo Sujabaya – Pampa Grande del Distrito de Cuchumbaya – CUI 2628329.
  - ✓ Monto de la inversión: S/.14'591,486.53
  - ✓ Beneficiarios: 198 personas
  - ✓ Avance físico: 93.51%
  - ✓ Avance financiero: 89.14%

MUNICIPALIDAD PROVINCIAL MARISCAL NIETO
Sub Gerencia de Planes, Presupuesto, Participativo y Racionalización
MOQUEGUA



- Mejoramiento y ampliación del servicio de movilidad urbana en el Pueblo Joven El Siglo del Distrito de Moquegua de la Provincia Mariscal Nieto del Departamento de Moquegua (Etapa I) – CUI 2689791.
  - ✓ Monto de la inversión: S/.12'500,000.00

- ✓ Beneficiarios: 3'205 habitantes
- ✓ Avance físico: 91.76%
- ✓ Avance financiero: 82.00%



- Mejoramiento y ampliación del servicio de movilidad urbana en el Pueblo Joven El Siglo del Distrito de Moquegua de la Provincia Mariscal Nieto del Departamento de Moquegua (Etapa II) – CUI 2689791.
  - ✓ Monto de la inversión: S/.11'500,000.00
  - ✓ Beneficiarios: 2,805 habitantes
  - ✓ Avance físico: 80.73%
  - ✓ Avance financiero: 82.80%

MUNICIPALIDAD PROVINCIAL MARISCAL NIETO
Sub Gerencia de Planes, Presupuesto, Participativo y Racionalización
MOQUEGUA

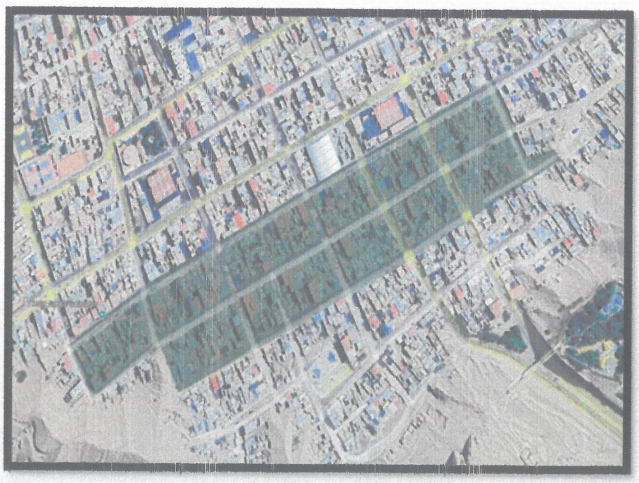

- Ampliación de electrificación rural de los sectores agrícolas de Trapiche, Yaravico, Altillo Montalvo, Santa Rosa Calaluna, Fundo Quebrada de Calaluna, Calaluna, Altillo

Alto, Locumbilla, Asociación Agrícola de San Pedro y Cerro Colorado, sector La Rinconada del Valle de Moquegua, Asociación Las Piedritas y Asociación 28 de Julio del C.P. San Antonio, quebrada Las Lechuzas y sector de riego IV módulo 17 y 18 PERPG del C.P. Chen Chen del Distrito de Moquegua de la Provincia Mariscal Nieto del Departamento de Moquegua (Etapa II) – CUI 2508264.

- ✓ Monto de la inversión: S/.2'900,000.00.
- ✓ Beneficiarios: 45 familias
- ✓ Avance físico: 94.82%
- ✓ Avance financiero: 56.84%

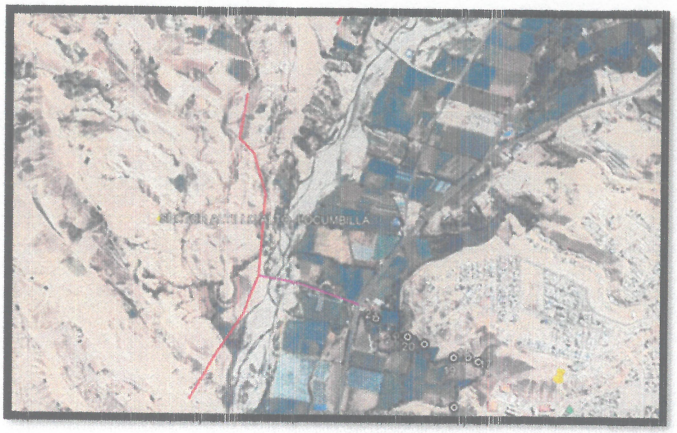

MUNICIPALIDAD PROVINCIAL MARISCAL NIETO
Sub Gerencia de Planes, Presupuesto, Participativo y Racionalización
MOQUEGUA

- Construcción de sistema de tratamiento de aguas residuales en el (la) PTAR OMO, laguna primaria del Distrito de San Antonio de la Provincia Mariscal Nieto del Departamento de Moquegua – CUI 2710375.
  - ✓ Monto de la inversión: S/.16'000,000.00
  - ✓ Beneficiarios: Toda la población de los distritos de Moquegua y San Antonio.
  - ✓ Avance físico: 6.00%
  - ✓ Avance financiero: 5.20%



- Rehabilitación de talud/muro de contención; plataforma y drenaje transversal; en el (la) carretera vecinal Ruta MO-562 Cambrune – Somoa del Distrito de Carumas de la Provincia Mariscal Nieto – CUI 2685801.
    - ✓ Monto de la inversión: S/.2'500,000.00
    - ✓ Beneficiarios: 1,750 habitantes.
    - ✓ Avance físico: 0,73%
    - ✓ Avance financiero: 1.00%

MUNICIPALIDAD PROVINCIAL MARISCAL NIETO
Sub Gerencia de Planes, Presupuesto, Participativo y Racionalización
MOQUEGUA

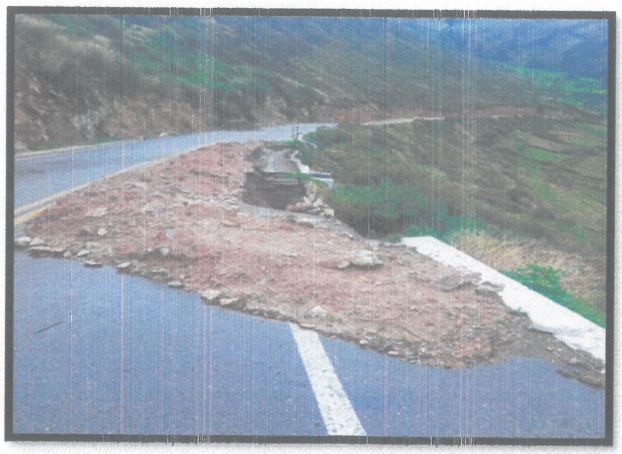

- IOARR: Ampliación marginal de servicios de movilidad urbana e interconexión vial entre las vías urbana de la Avenida N°03 y la Avenida Colonial del C.P. Chen Chen – CUI 2665995.
    - ✓ Monto de la inversión: S/.4'800,000.00
    - ✓ Beneficiarios: 6,000 habitantes
    - ✓ Avance físico: 1,00%

- ✓ Avance financiero: 1.00%



- Creación del servicio de movilidad urbana en las vías locales de las Asociaciones de Vivienda San Francisco Fahlman, Nueva Texas, Villa 4 de noviembre y Ramiro Priale de la Junta Vecinal San Francisco Zona V del C.P. San Francisco – CUI 2566887.
  - ✓ Monto de la inversión: S/.5'139,244.57
  - ✓ Beneficiarios: 994 habitantes.
  - ✓ Avance físico: 27.22%
  - ✓ Avance financiero: 34.25%

MUNICIPALIDAD PROVINCIAL MARISCAL NIETO
Sub Gerencia de Planes, Presupuesto, Participativo y Racionalización
MOQUEGUA



- Creación de los servicios culturales para la participación de la población en las industrias culturales y las artes en la Casa de la Juventud de la localidad de Moquegua – CUI 2586401.
  - ✓ Monto de la inversión: S/.18'500,000.00
  - ✓ Beneficiarios: 26,000 habitantes.

- ✓ Avance físico: 35.22%
- ✓ Avance financiero: 34.74%



- Mejoramiento y ampliación de los servicios de agua potable y sistema de disposición de excretas en las Juntas Vecinales de Santa Rosa, OMO y La Rinconada del Valle de Moquegua de la Provincia Mariscal Nieto del Departamento de Moquegua (Saldos de Obra) – CUI 2338414.
  - ✓ Monto de la inversión: S/.32,000.00
  - ✓ Beneficiarios: 1,736 habitantes.
  - ✓ Avance físico: 58.41%
  - ✓ Avance financiero: 46.99%

MUNICIPALIDAD PROVINCIAL MARISCAL NIETO
Sub Gerencia de Planes, Presupuesto, Participativo y Racionalización
MOQUEGUA



- Creación del servicio de movilidad urbana en las Asociaciones de Vivienda Roma Aymara, Cesar Vallejo, Al fondo hay sitio, Talleres Industriales y múltiples, Vista alegre

I y II Etapa, Los Pantanos, Villa de la Paz y Amistad, Sol y Viento, Olga Primitiva de la Junta Vecinal San Francisco Zona V del Distrito de Moquegua – CUI 2569558.

- ✓ Monto de la inversión: S/.55'000,000.00
- ✓ Beneficiarios: 1,671 habitantes.
- ✓ Avance físico: 54.68%
- ✓ Avance financiero: 59.84%

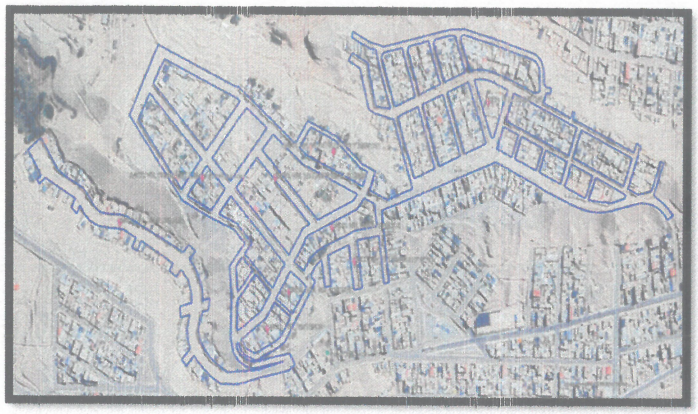

- Mejoramiento del servicio educativo de la I.E. N°43013 Oscar Becerra Peñaloza del C.P. de Alto la Villa del Distrito de Moquegua de la Provincia Mariscal Nieto de la Región de Moquegua – CUI 2389323.

MUNICIPALIDAD PROVINCIAL MARISCAL NIETO
Sub Gerencia de Planes, Presupuesto, Participativo y Racionalización
MOQUEGUA

- ✓ Monto de la inversión: S/.7'118,792.52
- ✓ Beneficiarios: 141 alumnos
- ✓ Avance físico: 47.97%
- ✓ Avance financiero: 66.70%



- Construcción de la carretera del C.P. Muylaque del Sector Agrícola China – Emp. Carretera San Cristobal, Quinistaquillas del Distrito San Cristobal – CUI 2236084.
  - ✓ Monto de la inversión: S/.25'600,000.00
  - ✓ Beneficiarios: 1,331 habitantes.
  - ✓ Avance físico: 2.70%
  - ✓ Avance financiero: 1.30%



- Mejoramiento de los servicios operativos o misionales institucionales en el archivo desconcentrado de las fiscalías de la sede Distrito Fiscal de Moquegua – CUI 2624587.
  - ✓ Monto de la inversión: S/.7'666,598.84
  - ✓ Beneficiarios: 226 habitantes.
  - ✓ Avance físico: 0.68%
  - ✓ Avance financiero: 9.36%



MUNICIPALIDAD PROVINCIAL MARISCAL NIETO
Sub Gerencia de Planes, Presupuesto, Participativo y Racionalización
MOQUEGUA

Proyectos de inversión pública en ejecución:

Se fortaleció el acceso a los servicios básicos de saneamiento mediante la ejecución de infraestructura destinada a mejorar las condiciones de abastecimiento de agua potable y disposición de aguas residuales en beneficio de la población. En ese marco, se realizó la instalación de redes de agua potable, alcantarillado y conexiones domiciliarias, beneficiando a más de 2,500 habitantes de los sectores agrícolas de Cerro Colorado, Quebrada Lechuzas y San Pedro, en el Centro Poblado de Chen Chen, a través de la ejecución del siguiente proyecto:

- Creación de los servicios de agua potable y alcantarillado en sectores agrícolas del C.P. Chen Chen (II Etapa) – CUI 2561731.
  - ✓ Monto de la inversión: S/.9'468,812.95
  - ✓ Avance físico: 93.11%
  - ✓ Avance financiero: 93.52%



MUNICIPALIDAD PROVINCIAL MARISCAL NIETO
Sub Gerencia de Planes, Presupuesto, Participativo y Racionalización
MOQUEGUA

Se fortalecieron las condiciones de saneamiento básico en el Centro Poblado de Chen Chen mediante la ampliación y mejoramiento de la infraestructura de alcantarillado, contribuyendo a una adecuada disposición de las aguas residuales y a la mejora de la calidad de vida de la población. En ese marco, se realizó la instalación de buzones, redes de alcantarillado y conexiones domiciliarias, beneficiando a más de 1,500 vecinos de las asociaciones de vivienda APEMIPE, Villa Francia, Pedro Paulet y Leoncio Prado, a través de la ejecución del siguiente proyecto:

- Mejoramiento del servicio de alcantarillado en las asociaciones APEMIPE, Villa Francia, Pedro Paulet y Leoncio Prado del C.P. Chen Chen – CUI 2586236.
  - ✓ Monto de la inversión: S/.8'432,442.89

- ✓ Avance físico: 70.62%
- ✓ Avance financiero: 78.59%



Se fortaleció el acceso a los servicios básicos de agua potable y alcantarillado mediante la ampliación de la infraestructura de saneamiento en el Centro Poblado de Chen Chen, contribuyendo a mejorar las condiciones de salubridad y bienestar de la población. En ese marco, se realizó la instalación de redes de agua potable, alcantarillado y más de 470 conexiones domiciliarias, beneficiando a más de 1,200 vecinos de las asociaciones de vivienda Espíritu Santo, 1ro de Julio, Barrios Altos, Las Lomas y Bicentenario, a través de la ejecución del siguiente proyecto:

MUNICIPALIDAD PROVINCIAL MARISCAL NIETO
Sub Gerencia de Planes, Presupuesto, Participativo y Racionalización
MOQUEGUA

- Creación del servicio de agua potable y alcantarillado en las asociaciones de Vivienda Espíritu Santo, 1ro de Julio, Barrios Altos, Las Lomas y Bicentenario del Sector 1ª-4 del C.P. Chen Chen – CUI 2571306.
  - ✓ Monto de la inversión: S/.4'252,090.11
  - ✓ Avance físico: 70.46%
  - ✓ Avance financiero: 79.40%



Se fortalecieron los servicios de agua potable y alcantarillado en el Centro Poblado de San Francisco mediante la ampliación de la infraestructura de saneamiento básico, contribuyendo a mejorar las condiciones de salud y calidad de vida de la población. En ese marco, se realizó la instalación de redes de alcantarillado, tuberías y conexiones domiciliarias, beneficiando a más de 1,300 vecinos de las asociaciones de vivienda Villa Ichuña, Santa Isabel y Villa El Edén, a través de la ejecución del siguiente proyecto:

- Ampliación de los servicios de agua potable y alcantarillado en las asociaciones de Vivienda Villa Ichuña, Santa Isabel y Villa el Edén del C.P. San Francisco – CUI 2527845.
    - ✓ Monto de la inversión: S/.3'385,559.86
    - ✓ Avance físico: 41.31%
    - ✓ Avance financiero: 58.50%

MUNICIPALIDAD PROVINCIAL MARISCAL NIETO
Sub Gerencia de Planes, Presupuesto, Participativo y Racionalización
MOQUEGUA



Se fortaleció la infraestructura educativa del nivel inicial en el Centro Poblado de Chen Chen mediante el mejoramiento de espacios destinados al aprendizaje y desarrollo

integral de la niñez. En ese marco, se ejecutó la construcción de patios, veredas y áreas interiores, así como la implementación de equipamiento educativo en la I.E. N° 347, beneficiando a más de 1,400 vecinos de los sectores Ejército de Salvación, César Vizcarra y zonas aledañas, a través de la ejecución del siguiente proyecto:

- Mejoramiento de los servicios de educación inicial de la I.E. N°347 en la Asociación de Vivienda Ejército de Salvación del C.P. Chen Chen – CUI 2251084.
  - ✓ Monto de la inversión: S/.9'422,960.73
  - ✓ Avance físico: 71.19%
  - ✓ Avance financiero: 85.27%



Se fortaleció la educación inicial en el Centro Poblado de San Antonio mediante el mejoramiento de la infraestructura educativa y la implementación de espacios adecuados para el aprendizaje y desarrollo integral de la niñez. En ese sentido, se ejecutó la construcción de aulas pedagógicas, áreas recreativas y espacios complementarios en la I.E. N° 344, beneficiando a más de 800 vecinos de los sectores San Diego, Pedro Huilca y zonas aledañas, a través de la ejecución del siguiente proyecto:

- Mejoramiento del servicio de educación inicial en la I.E. 344 del C.P. San Antonio – CUI 2304992.
  - ✓ Monto de la inversión: S/.12'699,158.95
  - ✓ Avance físico: 74.48%
  - ✓ Avance financiero: 77.33%

MUNICIPALIDAD PROVINCIAL MARISCAL NIETO
Sub Gerencia de Planes, Presupuesto, Participativo y Racionalización
MOQUEGUA



Se fortalecieron los espacios públicos, culturales y de integración social en el Centro Poblado de Chen Chen mediante la implementación de infraestructura urbana destinada al encuentro y esparcimiento de la población. En ese marco, se ejecutó la implementación de áreas verdes, veredas, mobiliario urbano y espacios recreativos en la Plaza Cívica de Chen Chen, beneficiando a más de 3,100 vecinos del Centro Poblado, a través de la ejecución del siguiente proyecto:

- Creación de los servicios cívico culturales de la Plaza cívico del C.P. Chen Chen – CUI 2525779.
    - ✓ Monto de la inversión: S/.9'899,698.13
    - ✓ Avance físico: 94.57%
    - ✓ Avance financiero: 95.83%

MUNICIPALIDAD PROVINCIAL MARISCAL NIETO
Sub Gerencia de Planes, Presupuesto, Participativo y Racionalización
MOQUEGUA



Se fortaleció la infraestructura deportiva y recreativa en el Centro Poblado de Chen Chen mediante la implementación de espacios adecuados para la práctica deportiva, el

esparcimiento y la integración de las familias. La construcción de una losa deportiva, juegos recreativos y espacios de integración vecinal en el Parque Villa Francia benefició a más de 3,200 vecinos de la asociación Villa Francia y del Centro Poblado de Chen Chen, a través de la ejecución del siguiente proyecto:

- IOARR: Renovación de obras exteriores, losa deportiva y luminaria; construcción de cobertura; en el (la) parque deportivo recreativo de la Asociación Villa Francia – CUI 2628056.
  - ✓ Monto de la inversión: S/.4'725,022.17
  - ✓ Avance físico: 69.40%
  - ✓ Avance financiero: 70.30%



MUNICIPALIDAD PROVINCIAL MARISCAL NIETO
Sub Gerencia de Planes, Presupuesto, Participativo y Racionalización
MOQUEGUA

Se fortaleció la infraestructura deportiva y recreativa en el Centro Poblado de Chen Chen mediante el mejoramiento de espacios destinados al deporte, la recreación y la integración de las familias. La renovación de la losa deportiva, cobertura, luminarias y espacios recreativos en el Parque Santa Elena benefició a más de 1,000 vecinos del sector Santa Elena y del Centro Poblado de Chen Chen, a través de la ejecución del siguiente proyecto:

- IOARR: Renovación de obras exteriores, luminaria y losa deportiva; construcción de cobertura; en el (la) optimización de cobertura deportiva; remodelación de otros activos; en el parque deportivo recreativo de la Asociación Santa Elena – CUI 2627836.
  - ✓ Monto de la inversión: S/.3'260,749.00
  - ✓ Avance físico: 68.59%
  - ✓ Avance financiero: 69.26%

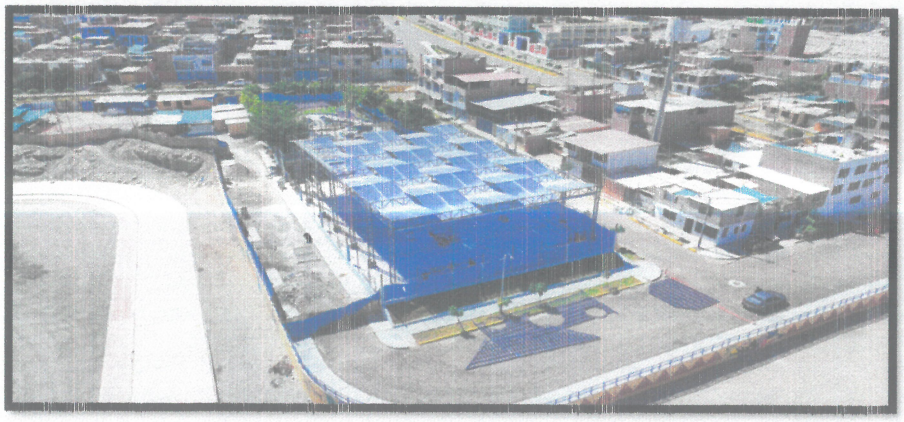

Se fortaleció la capacidad operativa y tecnológica de la Municipalidad Provincial Mariscal Nieto mediante la modernización de su infraestructura informática, orientada a optimizar la atención y la prestación de servicios municipales. La adquisición de equipos informáticos, impresoras, pantallas interactivas y sistemas tecnológicos contribuyó a mejorar la gestión institucional y la calidad de los servicios brindados a la población, a través de la ejecución del siguiente proyecto:

- IOARR: Adquisición de sistema de información, equipos de impresión (matriciales, plotter, multifuncionales), televisor y servidores; además de otros activos en la sede de la Municipalidad – CUI 2590673.
    - ✓ Monto de la inversión: S/.8'298,470.19
    - ✓ Avance físico: 94.78%
    - ✓ Avance financiero: 94.23%

MUNICIPALIDAD PROVINCIAL MARISCAL NIETO
Sub Gerencia de Planes, Presupuesto, Participativo y Racionalización
MOQUEGUA



Se fortalecieron las condiciones de transitabilidad vehicular y peatonal mediante la implementación de infraestructura orientada a mejorar la seguridad vial y el ordenamiento

urbano. La instalación de semáforos, pórticos metálicos y la ejecución de obras de mejoramiento urbano contribuyeron a una circulación más segura y eficiente, beneficiando a la población del Centro Poblado de San Francisco y del distrito de San Antonio, a través de la ejecución del siguiente proyecto:

- Mejoramiento del servicio de transitabilidad vehicular y peatonal de la Av. Alfonso Ugarte y Av. Santa Fortunata del C.P. San Francisco y C.P. San Antonio – CUI 2486345.
  - ✓ Monto de la inversión: S/.29'684,913.86
  - ✓ Avance físico: 99.52%
  - ✓ Avance financiero: 96.96%



MUNICIPALIDAD PROVINCIAL MARISCAL NIETO
Sub Gerencia de Planes, Presupuesto, Participativo y Racionalización
MOQUEGUA

Se fortaleció la conectividad vial y la seguridad del tránsito mediante la ejecución de infraestructura de protección en la carretera vecinal Calacoa–Putina, contribuyendo a mejorar las condiciones de circulación y reducir los riesgos para los usuarios de la vía. La construcción de muros de contención y la ejecución de trabajos de protección vial beneficiaron a más de 4,300 habitantes y usuarios de esta importante vía de comunicación en el distrito de San Cristóbal, a través de la ejecución del siguiente proyecto:

- Mejoramiento de los servicios de transitabilidad de la carretera vecinal MO-557 Emp. Carretera Departamental MO-102 (Tramo: Calacoa – Putina C.P. San Cristobal) Calacoa y San Cristobal – CUI 2447248.
  - ✓ Monto de la inversión: S/.34'784,654.01
  - ✓ Avance físico: 62.25%
  - ✓ Avance financiero: 87.16%



Se fortaleció la capacidad operativa del Centro de Beneficio de Carnes mediante la implementación de infraestructura y equipamiento especializado orientado a optimizar la prestación del servicio y garantizar adecuadas condiciones de inocuidad alimentaria. La implementación de infraestructura industrial, cámaras frigoríficas y un sistema de tratamiento de aguas residuales (PTAR) benefició a más de 55,000 habitantes de la provincia Mariscal Nieto, a través de la ejecución del siguiente proyecto:

- Fortalecimiento de la capacidad de prestación de servicios del centro de beneficio de carnes de la Municipalidad Provincial Mariscal Nieto – CUI 2083865.
    - ✓ Monto de la inversión: S/.64'807,421.53
    - ✓ Avance físico: 61.94%
    - ✓ Avance financiero: 70.72%

MUNICIPALIDAD PROVINCIAL MARISCAL NIETO
Sub Gerencia de Planes, Presupuesto, Participativo y Racionalización
MOQUEGUA



Se fortalecieron los servicios de salud pública y control sanitario mediante el mejoramiento de la infraestructura institucional de la Unidad Funcional de Zoonosis, contribuyendo a optimizar la atención y los servicios brindados a la población. La construcción y ampliación de ambientes institucionales permitió mejorar las condiciones operativas para el desarrollo de actividades de vigilancia y control sanitario en beneficio de los habitantes de la provincia Mariscal Nieto, a través de la ejecución del siguiente proyecto:

- Mejoramiento y ampliación de los servicio operativos o misionales en la Unidad Funcional de Zoonosis de la Municipalidad Provincial Mariscal Nieto – CUI 2641476.
  - ✓ Monto de la inversión: S/.4'858,054.52
  - ✓ Avance físico: 40.34%
  - ✓ Avance financiero: 42.47%



MUNICIPALIDAD PROVINCIAL MARISCAL NIETO
Sub Gerencia de Planes, Presupuesto, Participativo y Racionalización
MOQUEGUA

Se fortalecieron las condiciones de seguridad y protección vial en el Centro Poblado de San Francisco mediante la ejecución de infraestructura orientada a la prevención de riesgos y la estabilidad de las vías. La construcción de muros de contención y la realización de trabajos de compactación contribuyeron a mejorar la seguridad de la población y de los usuarios de la vía, beneficiando a más de 2,000 vecinos del Centro Poblado de San Francisco, a través de la ejecución del siguiente proyecto:

- Creación del servicio de protección y prevención de riesgos de la Calle 9 de octubre del Comité 11 de la Junta Vecinal San Francisco Zona III – CUI 2497710.
  - ✓ Monto de la inversión: S/.5'184,535.15
  - ✓ Avance físico: 68.90%
  - ✓ Avance financiero: 80.26%



Se fortalecieron las condiciones de transitabilidad vial mediante la ejecución de infraestructura orientada a mejorar la conectividad y seguridad de la población. La construcción de muros de mampostería y la realización de trabajos de movimiento de tierras contribuyeron a optimizar las condiciones de circulación y accesibilidad, beneficiando a más de 2,800 vecinos de Charsagua y del Centro Poblado de Los Ángeles, a través de la ejecución del siguiente proyecto:

- Mejoramiento del servicio de transitabilidad vial de la Ruta: R1801258 en la Junta Vecinal de Charsagua y Alto la Villa del C.P. Los Ángeles – CUI 2568143.
    - ✓ Monto de la inversión: S/.10'173,206.52
    - ✓ Avance físico: 10.10%
    - ✓ Avance financiero: 18.36%

MUNICIPALIDAD PROVINCIAL MARISCAL NIETO
Sub Gerencia de Planes, Presupuesto, Participativo y Racionalización
MOQUEGUA



Se fortalecieron las condiciones de transitabilidad vehicular y peatonal mediante la implementación de infraestructura orientada a mejorar la seguridad vial y el ordenamiento

urbano. La instalación de semáforos, pórticos metálicos y la ejecución de obras de mejoramiento urbano contribuyeron a una circulación más segura y eficiente, beneficiando a la población del Centro Poblado de San Francisco y del distrito de San Antonio, a través de la ejecución del siguiente proyecto:

- IOARR: Construcción de red de alcantarillado y conexión domiciliaria de alcantarillado; en el (la) progresiva 0+000 a 0+720KM en la vía vecinal R1801260, en la Junta Vecinal Alto la Villa – CUI 2653284.
  - ✓ Monto de la inversión: S/.1'272,421.40
  - ✓ Avance físico: 31.30%
  - ✓ Avance financiero: 43.93%

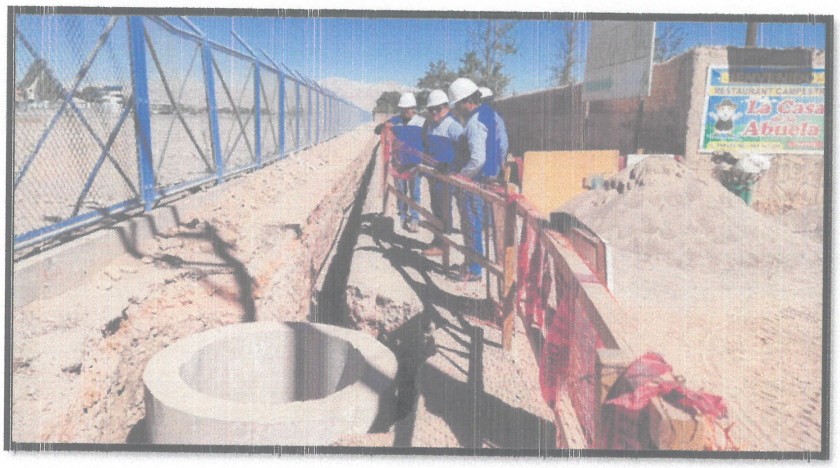

MUNICIPALIDAD PROVINCIAL MARISCAL NIETO
Sub Gerencia de Planes, Presupuesto, Participativo y Racionalización
MOQUEGUA

Proyectos de inversión pública culminados:

Se fortalecieron los espacios destinados al deporte, la recreación y la integración social mediante la culminación de infraestructura orientada al bienestar de niños, jóvenes y familias. La implementación de una losa deportiva, cobertura metálica, áreas recreativas y servicios complementarios contribuyó a mejorar las condiciones para el desarrollo de actividades deportivas y de esparcimiento, beneficiando a más de 2,200 vecinos de la Junta Vecinal Mariscal Nieto I, a través de la ejecución del siguiente proyecto:

- Mejoramiento del servicio de práctica deportiva y recreativa en la losa deportiva del Comité N°5 de la Junta Vecinal Mariscal Nieto I – CUI 2505476.
  - ✓ Monto de la inversión: S/.8'022,183.23
  - ✓ Avance físico: 100%

- ✓ Avance financiero: 99.35%



Se fortalecieron las condiciones de seguridad vial y transitabilidad urbana mediante la ejecución de infraestructura orientada a mejorar la circulación vehicular y peatonal en uno de los principales ejes viales de la ciudad. La construcción y estabilización de más de 150 metros lineales de vías y veredas, complementadas con muros de contención y un sistema de muro anclado, contribuyeron a mejorar la seguridad y accesibilidad del sector, beneficiando a vecinos y transportistas del distrito de Moquegua, a través de la ejecución del siguiente proyecto:

- IOARR: Construcción de muro de contención; en el (la) Av. Cáceres (Tramo Calle Moquegua – Calle 1 de mayo) – CUI 2484023.
  - ✓ Monto de la inversión: S/.5'772,448.00
  - ✓ Avance físico: 100%
  - ✓ Avance financiero: 98.30%

MUNICIPALIDAD PROVINCIAL MARISCAL NIETO
Sub Gerencia de Planes, Presupuesto, Participativo y Racionalización
MOQUEGUA



Se fortalecieron las condiciones de seguridad y protección de la población mediante la implementación de infraestructura destinada a reducir los riesgos asociados a fenómenos climáticos. La instalación de 277 sistemas de pararrayos en comunidades y centros poblados del distrito de Carumas contribuyó a brindar mayor protección durante la temporada de lluvias y tormentas eléctricas, beneficiando a los habitantes de las zonas intervenidas, a través de la ejecución del siguiente proyecto:

- Creación del servicio de protección contra descargas eléctricas en temporada de lluvias en las comunidades campesinas del Distrito de Carumas – CUI 2475159.
  - ✓ Monto de la inversión: S/.13'951,374.54
  - ✓ Avance físico: 100%
  - ✓ Avance financiero: 96.40%



MUNICIPALIDAD PROVINCIAL MARISCAL NIETO
Sub Gerencia de Planes, Presupuesto, Participativo y Racionalización
MOQUEGUA

Se fortalecieron los espacios destinados a la recreación, el deporte y la integración social mediante la implementación de infraestructura moderna orientada al bienestar de la población. La construcción de un parque recreativo con áreas verdes, juegos recreativos, losa deportiva, gimnasio, servicios higiénicos y sistema fotovoltaico contribuyó a mejorar las condiciones para el esparcimiento y la convivencia ciudadana, beneficiando a más de 58,000 habitantes del Centro Poblado de Chen Chen y del distrito de Moquegua, a través de la ejecución del siguiente proyecto:

- Construcción del parque recreativo en el Centro Poblado de Chen Chen del Distrito de Moquegua – CUI 2179366.
  - ✓ Monto de la inversión: S/.12'699,148.95
  - ✓ Avance físico: 100%

- ✓ Avance financiero: 91.12%

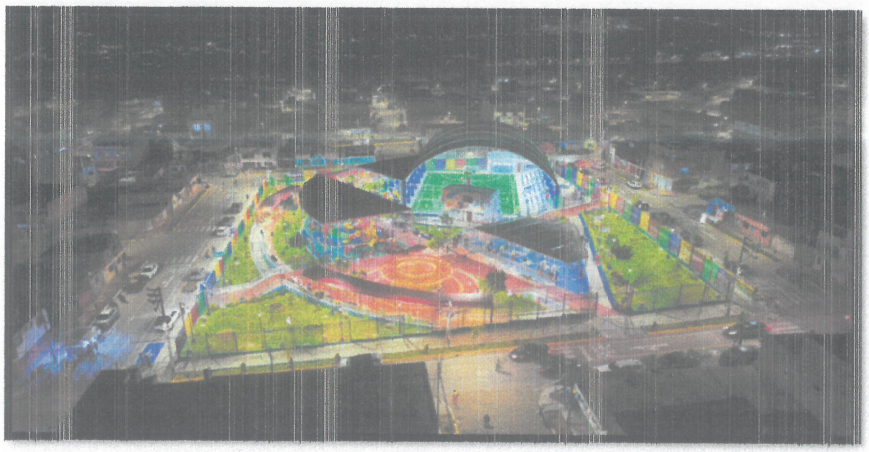

Se ejecutaron fichas de mantenimiento e intervención en diversos sectores de la provincia durante el período comprendido entre septiembre y diciembre de 2025, orientadas a mejorar la infraestructura y las condiciones de vida de la población. Estas intervenciones alcanzaron una ejecución presupuestal de S/ 7'217,890.87, generaron 181 puestos de trabajo directos y 64 indirectos, y beneficiaron a aproximadamente 9,000 habitantes. A continuación, se presenta el detalle de las fichas culminadas por sector:

- Fichas de mantenimiento en Moquegua (10):
  - ✓ Palacio Municipal Municipalidad Provincial Mariscal Nieto.
  - ✓ Manejo de residuos sólidos municipales.
  - ✓ Almacén de alimentos de la Municipalidad Provincial Mariscal Nieto.
  - ✓ Servicios Higiénicos Mercado Central y Feria Santa Fortunata.
  - ✓ Laguna Primaria A-1 PTAR OMO.
  - ✓ Parque Ecológico.
  - ✓ Camal Municipal.
  - ✓ Almacén de saldos de obras de la Municipalidad Provincial Mariscal Nieto.
  - ✓ Complejo Deportivo Mariscal Nieto.
  - ✓ Enrocado en puente Santo Domingo.
- Fichas de mantenimiento en Cambrune (Carumas) (1):
  - ✓ Cementerio Cambrune.
- Fichas de mantenimiento en Chen Chen (1):
  - ✓ Bacheos y slurry seal en C.P. Chen Chen.

MUNICIPALIDAD PROVINCIAL MARISCAL NIETO
Sub Gerencia de Planes, Presupuesto, Participativo y Racionalización
MOQUEGUA

- Fichas de mantenimiento en San Cristobal (1):
  - ✓ Carretera La China Muylaque.
- Fichas de mantenimiento en Los Ángeles (1):
  - ✓ Palacio Municipal C.P. Los Ángeles.
- Fichas de mantenimiento en Cuchumbaya (1):
  - ✓ Club de Madres de Sacuaya.
- Fichas de mantenimiento en Somoa (Carumas) (1):
  - ✓ Carretera Cambrune – Somoa.

Se ejecutaron fichas de mantenimiento e intervención en diversos sectores de la provincia durante el período comprendido entre enero y abril de 2026, orientadas a mejorar la infraestructura y las condiciones de vida de la población. Estas intervenciones alcanzaron una ejecución presupuestal de S/ 5'460,511.72, generaron 288 puestos de trabajo directos y 52 indirectos, y beneficiaron a aproximadamente 5,000 habitantes. A continuación, se presenta el detalle de las fichas culminadas por sector:

- Fichas de mantenimiento en Moquegua (10):
  - ✓ Comedor Popular Micaela Bastidas.
  - ✓ Losa deportiva de la Urbanización Hospitalaria.
  - ✓ Encauzamiento Río Huaracane.
  - ✓ Comedor Popular Santa Fortunata.
  - ✓ Comedor Popular Santa Catalina.
  - ✓ Encauzamiento Río Moquegua.
  - ✓ Drenajes del cercado de Moquegua.
  - ✓ Tribuna oriente estadio 25 de noviembre.
  - ✓ Tribuna sur estadio 25 de noviembre.
  - ✓ Enrocado Río Moquegua.
- Fichas de mantenimiento en Los Ángeles (1):
  - ✓ Bacheos en pavimento flexible.
- Fichas de mantenimiento en San Francisco (1):
  - ✓ Minicomplejo 28 de Julio.
- Fichas de mantenimiento en Carumas (2):
  - ✓ Local multiusos C.P. Aruntaya.
  - ✓ Limpieza de caminos y canales en anexos de Carumas.

MUNICIPALIDAD PROVINCIAL MARISCAL NIETO
Sub Gerencia de Planes, Presupuesto, Participativo y Racionalización
MOQUEGUA

- Fichas de mantenimiento en Muylaque (1):
  - ✓ Carretera la China Muylaque.

2.3.9. OFICINA DE SUPERVISIÓN Y LIQUIDACIÓN DE OBRAS

La Oficina de Supervisión y Liquidación de Obras, es la unidad del tercer nivel organizacional de apoyo encargada de los asuntos relacionadas con la supervisión de estudios, obras de construcción y proyecto de inversión que ejecute la municipalidad por administración directa e indirecta en el marco de lo establecido en la Ley de Contrataciones del Estado y su reglamento.

Proyectos de inversión pública en modalidad de obras por contrata en ejecución correspondiente al periodo septiembre 2025 – abril 2026.

Se fortalecieron las condiciones de transitabilidad y seguridad vial mediante la ejecución de infraestructura orientada a mejorar la conectividad y accesibilidad de la población. La construcción de vías, muros de contención y obras complementarias en el sector Estuquiña contribuyó a optimizar el acceso y la circulación en la zona, beneficiando a más de 2,000 habitantes del Centro Poblado de Los Ángeles, a través de la ejecución del siguiente proyecto:

- Mejoramiento de la infraestructura vial en el anexo de Estuquiña, Junta Vecinal Estuquiña urbana del C.P. Los Ángeles – CUI 2248024.
  - ✓ Monto de la inversión: S/.19'411,252.22
  - ✓ Avance físico: 22.29%
  - ✓ Avance financiero: 44.30%



MUNICIPALIDAD PROVINCIAL MARISCAL NIETO
Sub Gerencia de Planes, Presupuesto, Participativo y Racionalización
MOQUEGUA

Se fortalecieron las condiciones de movilidad urbana y acceso a los servicios básicos mediante la ejecución de infraestructura orientada a mejorar la transitabilidad y la calidad de vida de la población. El inicio de las obras de rehabilitación vial y la implementación de redes de agua potable y alcantarillado contribuirán a optimizar las condiciones de circulación y saneamiento, beneficiando a más de 2,300 habitantes de la Junta Vecinal Rosa La Victoria en el distrito de Moquegua, a través de la ejecución del siguiente proyecto:

- Mejoramiento del servicio de movilidad urbana en las vías locales de la Urbanización Vera Vera de la Junta Vecinal Rosa la Victoria – CUI 2571070.
  - ✓ Monto de la inversión: S/.10'371,859.66
  - ✓ Avance físico: 8.91%
  - ✓ Avance financiero: 8.91%



MUNICIPALIDAD PROVINCIAL MARISCAL NIETO
Sub Gerencia de Planes, Presupuesto, Participativo y Racionalización
MOQUEGUA

Fortalecemos la protección ribereña del río Moquegua para reducir riesgos y proteger a más de 1,400 poblaciones. Inicio de trabajos de encauzamiento y protección en las riberas del río Moquegua para prevenir desbordes y salvaguardar a la población e infraestructura.

- Ampliación del servicio de protección en Riberas del río Moquegua vulnerable ante el peligro, en el margen izquierdo tramo altura prolongación Calle Ancash hasta el puente el Rayo – CUI 2581084.
  - ✓ Monto de la inversión: S/.17'499.954.42
  - ✓ Avance físico: 0.00%
  - ✓ Avance financiero: 11.42%



Se fortalecieron las condiciones de transitabilidad vehicular y peatonal mediante la ejecución de infraestructura urbana orientada a mejorar la movilidad, accesibilidad y seguridad de la población. La construcción de pistas, veredas y espacios urbanos en el Centro Poblado de Chen Chen contribuyó a optimizar la circulación y el entorno urbano de las asociaciones de vivienda intervenidas, beneficiando a más de 7,000 habitantes, a través de la ejecución del siguiente proyecto:

- Mejoramiento del servicio de transitabilidad vehicular y peatonal en las asociaciones de Vivienda Villa Magisterial, 07 de junio, Cobresol y Porvenir en el C.P. Chen Chen – CUI 2495572.
  - ✓ Monto de la inversión: S/.16'102,915.73
  - ✓ Avance físico: 62.52%
  - ✓ Avance financiero: 76.27%

MUNICIPALIDAD PROVINCIAL MARISCAL NIETO
Sub Gerencia de Planes, Presupuesto, Participativo y Racionalización
MOQUEGUA



Se fortalecieron las condiciones de conectividad y transitabilidad vial mediante la ejecución de infraestructura orientada a mejorar el acceso y la seguridad en el transporte de personas y mercancías. El avance de la carretera vecinal MO-518 contribuye a optimizar

el traslado seguro y eficiente entre los centros poblados de Los Ángeles y Yacango, beneficiando a más de 14,000 habitantes y fortaleciendo la integración territorial de la provincia, a través de la ejecución del siguiente proyecto:

- Mejoramiento de la carretera vecinal Ruta MO-518, tramo C.P. Los Ángeles – C.P. Yacango – CUI 2192006.
  - ✓ Monto de la inversión: S/.42'817,924.85
  - ✓ Avance físico: 90.71%
  - ✓ Avance financiero: 88.89%



Respecto a las funciones y responsabilidades de la Oficina de Supervisión y Liquidación de Obras en el periodo correspondiente de septiembre 2025 a abril 2026 se lograron acciones de acuerdo al siguiente detalle:

MUNICIPALIDAD PROVINCIAL MARISCAL NIETO
Sub Gerencia de Planes, Presupuesto, Participativo y Racionalización
MOQUEGUA

- ✓ 12 liquidaciones técnicas financieras aprobadas culminadas.
- ✓ 2 liquidaciones técnicas financieras en elaboración.
- ✓ 3 liquidaciones técnicas financieras por iniciarse.
- ✓ 41 evaluaciones técnicas financieras aprobadas.
- ✓ 6 evaluaciones técnicas financieras en elaboración.
- ✓ 2 evaluaciones técnicas financieras por iniciarse.
- ✓ 1 transferencia patrimonial de inversiones realizada hacia la Municipalidad Distrital de San Antonio.

ANEXOS

ANEXO 01:

ACTA DE PRIMERA AUDIENCIA PÚBLICA MUNICIPAL DE RENDICIÓN DE CUENTAS 2026

MUNICIPALIDAD PROVINCIAL MARISCAL NIETO
Sub Gerencia de Planes, Presupuesto, Participativo y Racionalización
MOQUEGUA

Municipalidad Provincial
MARISCAL NIETO

ACTA DE LA PRIMERA AUDIENCIA PUBLICA MUNICIPAL DE RENDICIÓN DE CUENTAS 2026

En el Departamento de Moquegua, Provincia de Mariscal Nieto, Distrito de Moquegua, en el Auditorio del Centro Cultural Santo Domingo, siendo las 16:00 horas, del dia viernes 29 de mayo del año dos mil veintiseis, en cumplimiento a la Ley Orgánica de Municipalidades N°27972 y sus modificatorias; Ordenanza Municipal N°022-2022-MPMN, que aprobó el Reglamento para el Desarrollo de Audiencias Públicas Municipales de Rendición de Cuentas de la Municipalidad Provincial Mariscal Nieto

Contando con la Presencia del Señor Alcalde de la Municipalidad Provincial Mariscal Nieto CPC. JOHN LARRY COAYLA.

REGIDORES DE LA MUNICIPALDIAD PROVINCIAL MARISCAL NIETO:

Abog. RUDOLF FRANK GUTIERREZ QUISPE

FUNCIONARIOS ASISTENTES DE LA MUNICIPALIDAD PROVINCIAL MARISCAL NIETO:

Mag. **JULIO GRANADOS CUTIMBO** (Gerente Municipal)

Ing. **CHRISTIAN RENE DIAZ PLATA** (Gerente de Planeamiento y Presupuesto),

CPC. **VICTOR HUGO SAN ROMAN ZUÑIGA** (Gerente de Administración),

Lic. **RENZO QUIROZ VARGAS** (Gerente de Desarrollo Económico Social),

Abog. **CIRO EMIR MELO AVALOS** (Gerente de Administración Tributaria),

Arq. **ABELARDO POMPEYO QUISPE HUANACUNI** (Gerente de Desarrollo Urbano, Ambiental y Acondicionamiento Territorial),

Ing. **JOEL PANIAGUA AGUILAR** (Gerente de Infraestructura Publica),

Ing. **ROBERT MARTIN RODRIGUEZ GARCIA** (Gerente de Servicios a la Ciudad).

ARQ. **ALEXANDER CACERES BERNEDO**, Jefe de la Oficina de Supervisión y Liquidación de Obras.

MUNICIPALIDAD PROVINCIAL MARISCAL NIETO
Sub Gerencia de Planes, Presupuesto, Participativo y Racionalización
MOQUEGUA

Municipalidad Provincial
MARISCAL NIETO

Sub Gerentes, Jefes de Oficina y demás funcionarios de la entidad, representantes de Organizaciones de la Sociedad Civil, y demás asistentes, se dio inicio al desarrollo de la Audiencia Pública.

En primer Lugar: El Maestro de Ceremonia **Lic. JUAN LUIS SILVERA QUISPE**, invita al Señor Alcalde y funcionarios a la mesa de honor, seguidamente cede el uso de la palabra al Alcalde de la Municipalidad Provincial Mariscal Nieto, quien tendrá a su cargo las palabras de bienvenida dirigidas a los asistentes a la **Primera Audiencia Pública Municipal**, precisando que la Gestión Municipal presentará los logros alcanzados en beneficio de la Población así como información institucional demostrando de forma transparente a la ciudadanía las acciones realizadas en el presente año.

Seguidamente, el Moderador da lectura al marco normativo, consistente en el artículo 119 de la Ley Orgánica de Municipalidades N°27972, que establece que la AUDIENCIA PUBLICA es un espacio abierto de participación ciudadana donde la Municipalidad informa sobre la gestión y la población participa opinando sobre temas municipales.

Asimismo, se hizo conocer las reglas para el desarrollo de la Audiencia Pública Municipal, precisando que se dará inicio a la exposición de la información a cargo de los funcionarios correspondientes, asimismo da a conocer el orden en el que se llevará a cabo las exposiciones.

Acto seguido, hace uso de la palabra el Mag. **JULIO GRANADOS CUTIMBO**, en calidad de **Gerente Municipal de la Municipalidad Provincial de Mariscal Nieto**, quien inicia haciendo una breve exposición sobre conociendo tu municipalidad y cuáles son las materias de competencia municipal, también hace conocer cuál es la **visión y misión** de nuestra municipalidad refiriendo que buscamos que al 2030 la municipalidad sea una provincia con identidad, ordenada, segura saludable y líder en calidad educativa y nuestros objetivos institucionales que son promover el desarrollo de las actividades económicas, promover el desarrollo territorial y ordenado, mejora de la gestión ambiental, mejoramiento al servicio educativo, promoción de riesgos y desastres, mejora del servicio de transporte, garantizar la provisión de servicios de saneamiento básico, mejora los servicios de protección social, fortalecer la eficiencia en la gestión municipal.

MUNICIPALIDAD PROVINCIAL MARISCAL NIETO
Sub Gerencia de Planes, Presupuesto, Participativo y Racionalización
MOQUEGUA

2

Municipalidad Provincial
MARISCAL NIETO

EXPOSICION DEL GERENTE MUNICIPAL DE LA MUNICIPALIDAD PROVINCIAL MARISCAL NIETO: MAG. JULIO GRANADOS CUTIMBO.

01 **"MEJORAMIENTO DEL SERVICIO DE SEGURIDAD CIUDADANA LOCAL EN LA OFICINA DE SEGURIDAD CIUDADANA DISTRITO DE MOQUEGUA DE LA PROVINCIA DE MARISCAL NIETO DEL DEPARTAMENTO DE MOQUEGUA"** CUI: 2663293, la información se ha remitido a la Contraloría General de la República, este rubro es para la implementación de cámaras de seguridad con software inteligente, camionetas.

02 **"MEJORAMIENTO DEL SERVICIO DE MOVILIDAD URBANA EN LA JUNTA VECINAL MARISCAL NIETO II, DISTRITO DE MOQUEGUA - PROVINCIA DE MARISCAL NIETO - DEPARTAMENTO DE MOQUEGUA"** CUI: 2572312, este proyecto incluye pistas y veredas y su inversión es de mas de 23 millones de soles.

03 **"MEJORAMIENTO DEL SERVICIO DE AGUA POTABLE URBANO Y CREACION DEL SERVICIO DE ALCANTARILLADO EN LA ASOCIACIÓN DE VIVIENDA TALLER UNIDOS SI TRIUNFAMOS, EN EL CENTRO POBLADO DE CHEN CHEN, DISTRITO DE MOQUEGUA DE LA PROVINCIA DE MARISCAL NIETO DEL DEPARTAMENTO DE MOQUEGUA"** CUI: 2702917, este proyecto va ser priorizado y ejecutado bajo el mecanismo de obras por impuestos y beneficiara a 300 familias que se les dotará de agua potable y alcantarillado, la inversión es aproximadamente 12 millones de soles.

04 **"MEJORAMIENTO DE LA TRANSITABILIDAD VEHICULAR Y PEATONAL EN LA JUNTA VECINAL FONAVI II Y III ETAPA DISTRITO DE MOQUEGUA - PROVINCIA DE MARISCAL NIETO - DEPARTAMENTO DE MOQUEGUA"** CUI: 2559726, monto de inversión de mas de siete millones de soles

05 **"MEJORAMIENTO Y AMPLIACION DE LOS SERVICIOS DE SALUD DEL CENTRO DE SALUD DE CARUMAS, DISTRITO DE CARUMAS - MARISCAL NIETO - MOQUEGUA"** CUI: 2079052, será la construcción de un nuevo local, equipos médicos.

MUNICIPALIDAD PROVINCIAL MARISCAL NIETO
Sub Gerencia de Planes, Presupuesto, Participativo y Racionalización
MOQUEGUA

3

Municipalidad Provincial
MARISCAL NIETO

Asimismo, refiere que se coordinó con la Gerencia de Servicios a la ciudad para la luminaria de parques de nuestra ciudad con paneles fotovoltaicos que se alimentan de la luz solar, lo cual genera un ahorro.

EXPOSICION DEL GERENTE DE ADMINISTRACION DE LA MUNICIPALIDAD PROVINCIAL MARISCAL NIETO, VICTOR HUGO SAN ROMAN ZUNIGA.

GENERACION DE EMPLEO PARA MEJORAR LA ECONOMIA

En el periodo de Septiembre a Diciembre 2025 se ha creado 4,894 puestos laborales

En el periodo de Enero a Abril 2026 se ha creado 4,127 Puestos laborales

TRANSPARENTAMOS NUESTRAS ADQUISICIONES (Sep. 2025 - Abril 2026)

Se realizaron 2,606 Órdenes de Compra menores a 8 UIT

Se realizaron 9,929 Ordenes de Servicio menores a 8 UIT

Se realizaron 136 Contrataciones de bienes PERU COMPRAS

Se realizaron 82 Procedimientos de Selección

EXPOSICION DEL GERENTE DE ADMINISTRACION TRIBUTARIA, ABOG. CIRO EMIR MELO AVALOS.

LA RECAUDACION TRIBUTARIA PERIODO SEPTIEMBRE 2025 - ABRIL 2026

I CAMPAÑA DE BENEFICIO E INCENTIVO TRIBUTARIO 2025.- Cumpliendo con responsabilidad nuestros deberes tributarios generamos bienestar para todos, se entregaron 70 premios mediante sorteo efectuado ante Notario Público, entre ellos tenemos 10 laptos, 07 tablets, 06 Smartphones, 10 relojes inteligentes, 10 audifonos, 07 parlantes bluetooth, 10 proyectores portátiles, 10 aspiradores robot.

EXPANSION DEL PADRON DE CONTRIBUYENTES.- Se ha logrado la inscripción de 639 nuevos contribuyentes.

MUNICIPALIDAD PROVINCIAL MARISCAL NIETO
Sub Gerencia de Planes, Presupuesto, Participativo y Racionalización
MOQUEGUA

Municipalidad Provincial
MARISCAL NIETO

RESULTADOS DESTACADOS:

Valor obtenido de septiembre a diciembre 2025: S/.3,007,701.18
con un avance de recaudación del 34.93%

Valor obtenido de Enero a Abril 2026 : S/.3,396,882.71
con un avance de recaudación|on de 39.88%

COMPARATIVO DE LA RECAUDACION TRIBUTARIA EN LA GESTION ACTUAL:

ANO 2023 :S/.9,080,237.17

ANO 2024 :S/. 8,597,658.67

ANO 2025 :S/.8,518,769.86

ANO 2026 :S/.8,518,769.86 (proyección)

EXPOSICION DEL GERENTE DE PLANEAMIENTO Y PRESUPUESTO , ING. CHRISTIAN RENE DIAZ PLATA.

SUB GERENCIA DE PROGRAMACIÓN MULTIANUAL DE INVERSIONES
[Periodo Set 25 - Dic 25]

- Elaboración de 10 informes de opinión técnica para incorporación de inversiones no previstas.
- Ejecución de 56 acciones de monitoreo y seguimiento de campo.
- Conducción de 04 sesiones de Comité de Seguimiento de Inversiones.
- Gestión y sustento de 40 modificaciones presupuestarias.
- Elaboración de 01 evaluación ex post para medición de resultados de proyectos.
- Ejecución de 01 Taller de Articulación Territorial a nivel provincial para concertación de prioridades.

SUB GERENCIA DE PROGRAMACIÓN MULTIANUAL DE INVERSIONES
[Periodo Ene 26 - Abr 26]

- Aprobación del PMI 2027 - 2029.
- Cumplimiento en asistencia técnica especializadas a UF y UEI.
- Elaboración de 30 informes opinión técnica para incorporación de inversiones no previstas.
- Ejecución de 76 acciones de monitoreo y seguimiento de campo.

MUNICIPALIDAD PROVINCIAL MARISCAL NIETO
Sub Gerencia de Planes, Presupuesto, Participativo y Racionalización
MOQUEGUA

Municipalidad Provincial
MARISCAL NIETO

- Conducción de 04 sesiones de Comité de Seguimiento de Inversiones.

- Gestión y sustento de 23 modificaciones presupuestarias.

SUB GERENCIA DE PRESUPUESTO Y HACIENDA

- Recursos por Fuente de Financiamiento (Recursos Ordinarios, Recursos Directamente Recaudados, Donaciones y Transferencias, Recursos Determinados, Recursos de Operaciones Oficiales de Crédito y Total de Recursos. **[Periodo Set 25 - Dic 25 y Ene 26 - Abr 26].**

- Avance de ejecución del gasto por Fuente de Financiamiento (Avance mensual por Fuente de Financiamiento y Porcentaje acumulado según fuentes de financiamiento/rubro) **[Periodo Ene 26 - Abr 26].**

- Avance mensual en la ejecución del Gasto en Proyectos de inversión **[Periodo Ene 26 - Abr 26].**

- Resumen total de inversiones **[45 en ejecución, 35 elaboración de Expedientes Técnicos, 03 en Liquidación y 50 PROCOMPITE]**

SUB GERENCIA DE PLANES, PRESUPUESTO PARTICIPATIVO Y RACIONALIZACIÓN

[Periodo Set 25 - Dic 25]

- Entrega de EPPS al Comité de Vigilancia.

- Visitas guiadas del Comité de Vigilancia a obras en ejecución.

- Instalación y Primera sesión del Consejo de Coordinación Local Provincial (CCLP).

- Elecciones de Juntas Vecinales para el periodo 2026 - 2027.

- Juramentación de los nuevos integrantes de los Consejos Directivos de las Juntas Vecinales.

[Periodo Ene 26 - Abr 26]

- Realización de Taller de Capacitación y Sensibilización del Proceso de Presupuesto Participativo basado en resultados multianual 2027 - 2029.

- Taller de Rendición de Cuentas del Presupuesto Participativo del año 2025, priorización de proyectos y formalización de acuerdos y compromisos del proceso de Presupuesto Participativo basado en resultados multianual 2027 - 2029.

MUNICIPALIDAD PROVINCIAL MARISCAL NIETO
Sub Gerencia de Planes, Presupuesto Participativo y Racionalización
MOQUEGUA

Municipalidad Provincial
MARISCAL NIETO

- Reunión de coordinación para informar sobre proceso de Presupuesto Participativo 2027 - 2029, PDU y PAT.

- Elecciones complementarias en las Juntas Vecinales para el Periodo 2026 - 2027.

- Juramentación de los nuevos integrantes de los Consejos Directivos de las Juntas Vecinales.

- Difusión del proceso de elecciones municipales de Centros Poblados 2026.

- Conformación de Comités Electorales de Centros Poblados para las elecciones municipales de Centros Poblados 2026.

OFICINA DE COOPERACIÓN TÉCNICA Y MERCADO EXTERIOR

- Se cuenta con 41 convenios vigentes (Municipalidades, Empleo, Programas Sociales, Institutos Públicos Nacionales, otras entidades).

- 06 convenios en proceso de firma.

- 10 convenios considerados estratégicos.

ELECCIONES MUNICIPALES DE CENTROS POBLADOS: Jornada Electoral el 01 de Noviembre del año en curso.
MUNICIPALIDAD PROVINCIAL MARISCAL NIETO: C.P. Chen Chen, C.P. Los Angeles, C.P. San Francisco.

MUNICIPALIDAD DISTRITAL DE CARUMAS : C.P. Cambrune, C.P. Titire, C.P. Aruntaya.

MUNICIPLAIDAD DISTRITAL DE SAN CRISTOBAL: C.P. Pueblo Nuevo San Cristóbal, C.P. Muylaque.

MUNICIPALIDAD DISTRITAL DE TORATA: C.P. Yacango.

MUNICIPALIDAD DISTRITAL DE CUCHUMBAYA: C.P. Sacuaya

CARTERA DE INVERSIONES: La Municipalidad Provincial Mariscal Nieto impulsa 110 proyectos con un presupuesto total de S/.1,472. Millones en beneficio de la población.

AMBITO GEOGRAFICO: Distrital (66%) que hace un total de 73 inversiones, y Provincial (34%) que hace un total de 37 inversiones.

MUNICIPALIDAD PROVINCIAL MARISCAL NIETO
Sub Gerencia de Planes, Presupuesto, Participativo y Racionalización
MOQUEGUA

7

Municipalidad Provincial
MARISCAL NIETO

CIERRE DE BRECHAS: Calidad 51% (56 inversiones) y Cobertura 49% (54 inversiones)

PRINCIPALES SECTORES DE INVERSION.- Distribución del presupuesto enfocado en las principales necesidades:

Transporte	S/.410.3 M
Saneamiento	S/.302.2 M
Comercio	S/.150.6 M
Agropecuaria	S/.141.6 M

Destacamos la priorización histórica en obras de Transporte y Saneamiento, esta inversión busca conectar eficientemente a nuestros distritos y garantizar servicios básicos de calidad mejorando directamente la salud y economía local.

PRESUPUESTO: LA BRUJULA DEL ESTADO QUE TRANSFORMA LOS RECURSOS EN BIENESTAR CIUDADANO:

TOTAL DE RECURSOS (SEPT - DIC 2025)	125,389,091
TOTAL DE RECURSOS (2026)	143,515,893

COOPERACION TECNICA Y MERCADO EXTERIOR.- Sumar aliados es multiplicar el progreso, los convenios impulsan el municipio que merecemos, en ese sentido se han realizado Convenios con Llamkasun Peru, UNAM, Sociedad de Beneficencia, Gobierno Regional Moquegua, Municipalidad del Centro Poblado de San Francisco, Municipalidad del Centro Poblado Chen Chen, programa Nacional CUNAMAS, SUNARP, IVP, SENAMHI, COFOPRI

EXPOSICION DEL GERENTE DE SERVICIOS A LA CIUDAD, ING. ROBERT RODRIGUEZ GARCIA.

PROYECTOS E IOARR EN FORMULACION

IOARR: REPOSICION DEL MONUMENTO DEL OVALO DE LA INTERCONEXION VIAL EN MOQUEGUA.- Trata de la reposición del monumento con escultura monumental DANZA EL SARANJA, el cual tiene un plazo de ejecución de 06 meses, el monto de la inversión es S/.600,000.00 soles,

MEJORAMIENTO DEL SISTEMA DE RIEGO DE LAS PRINCIPALES PLAZAS DE MOQUEGUA.- Trata de la implementación del sistema de riego tecnificado, el cual tiene un plazo de ejecución de 04 meses, el monto de la inversión es de S/.1,400,000.00 soles.

MEJORAMIENTO Y AMPLIACION DEL RELLENO SANITARIO.- Trata de la Ampliación de las trincheras del relleno sanitario, el cual tiene un plazo de ejecución de 04 meses, el monto de la inversión es de S/.1,500,000.00 soles.

MUNICIPALIDAD PROVINCIAL MARISCAL NIETO
Sub Gerencia de Planes, Presupuesto, Participativo y Racionalización
MOQUEGUA

8

Municipalidad Provincial
MARISCAL NIETO

IOARR: ADQUISICION DE MOBILIARIO URBANO DE LAS ILUMINARIAS DE LAS PRINCIPALES PLAZAS Y PARQEUES DE MOQUEGUA, PROVINCIA MARISCAL NIETO, DEPARTAMENTO DE MOQUEGUA.

Parque Los Olivos, Parque de la Juventud, Parque San Francisco-Manuel C. de la Torre, Parque 07 de Junio, Parque Centro de Salud San Francisco, Parque La Victoria, Parque 2 de Mayo, Parque Omate, Parque Amparo Baluarte, Parque El Mirador, Parque Miguel Grau, Parque Triangulo-Malecon Ribereno, Parque Araos, Parque Santa Fortunata, Parque La Paz, Parque Jose Carlos Mariategui, Parque 50 casas, Parque El Maestro, Parque Andres Avelino Caceres, Parque Fonavi III Etapa, Parque Los Damascos, Parque Bernardo Landa, Parque Grau, Parque Fonavi, Parque Fonavi I Etapa, Parque Simon Bolivar, Parque Ecologico, Parque Colonial, Parque Santa Catalina, Parque El Naranjal y Parque El Mirador Chen Chen.

INSPECCION Y OPERATIVOS EN HIGIENE ALIMENTARIA Y PIENSOS.- Desde Setiembre 2025 hasta Abril 2026, se realizaron 1158 inspecciones para garantizar la salubridad.

EXPOSICION DEL GERENTE DE DESARROLLO URBANO AMBIENTAL Y ACONDICIONAMIENTO TERRITORIAL DE LA MUNICIPALIDAD PROVINCIAL DE MARISCAL NIETO, ARQ. ABELARDO QUISPE HUANACUNE.

PROYECTOS DE INVERSION PUBLICA:

MEJORAMIENTO DEL SERVICIO DE CATASTRO URBANO Y GESTION TERRITORIAL - CUI 2498007.- El Catastro es el proceso de medir, revisar y registrar las propiedades de Moquegua para organizar y planificar mejor la ciudad, se contará con un registro actualizado y ordenado de los predios en 34 sectores catastrales.

Monto de Inversion : S/.16,801,276.36

Avance Fisico : 59.52%

Avance Financiero : 63.59%

SANEAMIENTO FISICO LEGAL.- Se realizo el diagnostico técnico legal de 65 predios que se incorporaron al patrimonio municipal, se logro actualizar y se complemento información de 1472 predios en el sistema SINABIP, se logro catastrar 4362 lotes.

MUNICIPALIDAD PROVINCIAL MARISCAL NIETO
Sub Gerencia de Planes, Presupuesto, Participativo y Racionalización
MOQUEGUA

Municipalidad Provincial
MARISCAL NIETO

PLAN DE ACONDICIONAMIENTO TERRITORIAL Y PLAN DE DESARROLLO URBANO.- Se tiene un avance al 100% del Plan de Acondicionamiento Territorial (PAT) de la Provincia de Mariscal Nieto. Asimismo, se tiene un avance al 50% del Plan de Desarrollo Urbano (PDU) 2026-2036

INCORPORACIONES AL PROGRMA MUNICIPAL DE VIVIENDA - PROMUVIF.- Se ha beneficiado a más de 800 familias al haber incorporado al Programa Municipal las siguientes Asociaciones:

Sector Cerro Blanco, Pampas de Chen Chen

Sector A-3, San Antonio

Sector A-17, Pampas de Chen Chen

Sector A-8, Pampas de Chen Chen

Sector A-7, Pampas de Chen Chen

Sector A-14, Pampas de Chen Chen

PROYECTO DE INTEGRACION DE VIVIENDA ALTO CHEN CHEN.- Se ha llevado a cabo reuniones con el Ministerio de Cultura, Proceso de liberación de ZonasArqueológicas, este proyecto beneficiará a 1200 familias.

MODIFICACION DEL PDU.- Se ha realizado la modificación del PDU para uso de vivienda en 19 asociaciones de Chen Chen, Los Angles, San Francisco y San Antonio, beneficiando a mas de 4,114 familias año 2025-2026.

SUSCRIPCION DE CONVENIO CON COFOPRI.- En beneficio de 24 Asociaciones de Vivienda, se beneficiará a 1864 familias, aprobado mediante Acuerdo de Concejo Municipal N°043-2026-MPMN.

IMPULSAMOS LA FORMALIZACION DE PREDIOS.- Se ha n expedido 1050 constancias de posesión entregadas durante el año 2025-2026, beneficiándose a 1048 familias. Asimismo se han otorgado un total de 600 Títulos de propiedad en un trabajo conjunto realizado por COFOPRI y PROMUVI.

PLAN DE EVALUACION Y FISCALIZACION AMBIENTAL - PLANEFA (SETIEMBRE 2025-ABRIL 2026)

- Se realizaron 24 SUPERVISIONES a administrados (restaurantes) sobre el manejo de residuos sólidos.

MUNICIPALIDAD PROVINCIAL MARISCAL NIETO
Sub Gerencia de Planes, Presupuesto, Participativo y Racionalización
MOQUEGUA

10

Municipalidad Provincial
MARISCAL NIETO

- Se realizaron 03 EVALUACIONES en el C.P. de San Francisco, el C.P. Chen Chen y en la Av. Ejercito

- Se atendieron 10 DENUNCIAS AMBIENTALES por ruido y aire.

COMISION AMBIENTAL MUNICIPAL (SEPTIEMBRE 2025 - ABRIL 2026)

Se APROBARON reglamentos y adecuaciones de la Comisión Ambiental Municipal.

-Se CONFORMARON grupos técnicos especializados para calidad ambiental, educación ambiental y residuos sólidos.

-Se PRIORIZARON acciones ambientales comunitarias para el monitoreo ambiental participativo.

-Se COORDINO la participación interinstitucional con entidades y actores vinculados a la gestión ambiental

PROGRAMA MUNICIPAL EDUCCA (SEPTIEMBRE 2025 - ABRIL 2026): Se realizó:

Campañas y acciones ambientales (arborización en instituciones educativas, campaña RAEE, reforestación y mantenimiento de áreas verdes frente al Colegio de Chen Chen)

Actividades de integración y aprendizaje ambiental (visitas guiadas al relleno sanitario, planta de compostaje, vivero municipal, planta solar fotovoltaica, planta solar panamericana y planta de bioinsumos INIA, caminata motivacional, noche cultural.

Fortalecimiento de capacidades ambientales (Talleres de capacitación a promotores ambientales juveniles y comunitarios, taller de fortalecimiento en compromisos, ambientales en la I.E. Rafael Díaz, Juramentación de Brigadas Ambientales.

TRANSPORTE Y SEGURIDAD VIAL:

AREA DE FISCALIZACION.- Se sancionaron vehículos por actividades informales, evidenciando el compromiso con el transporte seguro y formal, realizándose 100 operativos inopinados, 55 Actas de Control, 1039 Actas de Intervención.

VEHICULOS MENORES.- La Municipalidad Provincial Mariscal Nieto es la única entidad del Sur del Perú homologada para emitir licencias Clase B, recibiendo postulantes de regiones como Tacna, Arequipa y Puno.

11

MUNICIPALIDAD PROVINCIAL MARISCAL NIETO
Sub Gerencia de Planes, Presupuesto, Participativo y Racionalización
MOQUEGUA

Municipalidad Provincial
MARISCAL NIETO

AREA DE TRANSPORTE URBANO.- Ampliación de Rutas, incremento de flota, uso de vías, autorizaciones temporales para transporte de personas, transporte de trabajadores, capacitación, modificación de recorrido nocturno.

EXPOSICION DEL GERENTE DE DESARROLLO ECONOMICO Y SOCIAL, LIC. RENZO QUIROZ VARGAS.

CENTRO INTEGRAL DE ATENCION AL ADULTO MAYOR - CIAM.- Se realizó la transmisión intergeneracional donde 100 adultos mayores se beneficiaron.
Talleres de Panadería, manualidades, psicomotricidad, festival gastronómico y cultural "VEN SIRVETE HIJITO", celebración de la yunzada.

ATENCION A LAS PERSONAS CON DISCAPACIDAD - OMAPED: Se empadronó a 3,651 personas con discapacidad, y se llevaron a cabo marchas de sensibilización, actividades recreativas y días festivos, campaña de salud y vacunación, apoyo social para personas con discapacidad de otra región, beneficiándose en total por todas las actividades 1077 personas.
Fortalecimiento de derechos y desarrollo inclusivo:

- Difusión de leyes y normas municipales a favor de las personas con discapacidad 480 beneficiarios.
- Taller de capacitación sobre el derecho labora l para personas con discapacidad, 180 beneficiarios.
- Talleres socioemocionales para el fortalecimiento de personas con discapacidad, tutores y familiares, 398 beneficiarios.
- Talleres de Equinoterapia 40 beneficiarios.

PROGRAMA VASO DE LECHE:
PANTBC.- 264 canastas distribuidas a pacientes con TBC, 11 centros de salud.

PCA:
22 Capacitaciones con apoyo de AAQ, Newrest, Ministerio Público, CARE PERU, ESSALUD, MIDIS, Programas Nacional A Comer Pescado y PCA MPMN, beneficiándose 418 usuarios.

Se entregaron 488,940 raciones a Moquegua, San Antonio, Samegua, Torata, Carumas, Cuchumbaya, San Cristobal.
418 COMEDORES, 1220 USUARIOS, 11 CENTROS DE ATENCIÓN, 520 PERSONAS EN RIESGO, 01 HOGAR Y ALBERGUE, 30 USUARIOS.

MUNICIPALIDAD PROVINCIAL MARISCAL NIETO
Sub Gerencia de Planes, Presupuesto, Participativo y Racionalización
MOQUEGUA

12

Municipalidad Provincial
MARISCAL NIETO

PROGRAMA VASO DE LECHE:

Tenemos 38 programas en el Distrito de Moquegua, donde atendemos más de 800 usuarios entre niños y adultos a quienes se les entrega el desayuno fortalecido, se realizaron además 10 Talleres de emprendimiento costos y marketing en panadería y pastelería.

410 socias y beneficiarias del Programa Vaso de leche.

COMPROMETIDOS CON EL BIENESTAR Y DESARROILLO INTEGRAL DE LA NIÑEZ Y ADOLESCENCIA.

DEMUNA.- Protección y desarrollo integral de niñas, niños y adolescentes mediante espacios educativos recreativos y campañas de sensibilización comunitarias.
Tenemos 07 trabajadores laborando al interior que dan asesoramiento y acompañamiento a familias.

PROGRAMA LUDOTECA.- Se beneficiaron 562 niños y 158 visitas domiciliarias.

REGISTRO CIVIL: (SEP 2025 - ABR 2026)
46 usuarios obtuvieron rectificación administrativa de partidas
2,375 usuarios se beneficiaron con la obtención de sus partidas
14 parejas han contraído matrimonio civil y 15 parejas han regularizado su situación conyugal (Separación y divorcio)

UNIDAD LOCAL DE EMPADRONAMIENTO - SISFOH:
Se ha empadronado 542 hogares, de los cuales 45 NIÑOS REGISTRADOS en Setiembre a Diciembre del 2025, en el programa de asistencia económica por orfandad que provienen de hogares pobres y pobres extremos

DEPARTAMENTO DE EDUCACION, CULTURA Y DEPORTE.- Promoviendo la lectura, la cultura y la educación como herramientas de desarrollo para nuestra comunidad.
Se realizó la presentación del libro **"LOS CUENTOS DEL PROFEOR ARPASI"** con 100 asistentes.
Primer Narraton **"TE ENCUENTRO MOQUEGUA"** con la participación de 100 asistentes.

FONDO DESTINADO AL APOYO ECONONICO DE DEPORTISTAS.- Se entrega a los deportistas destacados de la provincia Mariscal Nieto, según O.M. N°013-2026-MPMN que permite destinar un presupuesto para los deportistas que representan a nuestra región en otras regiones.

MUNICIPALIDAD PROVINCIAL MARISCAL NIETO
Sub Gerencia de Planes, Presupuesto, Participativo y Racionalización
MOQUEGUA

13

Municipalidad Provincial
MARISCAL NIETO

VACACIONES ACTIVA TU VERANO 2026.- Impulsamos el deporte, la recreación y la formación cultural, promoviendo el desarrollo integral la sana convivencia y el bienestar de nuestra comunidad. Ha durado 3 5dias y ha terminado con una fiesta familiar en el parque ecológico con la participación de padres e hijos.

FORTALECIMIENTO DEL DESARROLLO PRODUCTIVO AGRARIO Y SOPORTE TECNIFICADO.- Asistencia técnica especializada para mejorar la producción vitivinicola de nuestros productores, se brindó capacitaciones especializadas que fortalecen capacidades y promueven buenas practicas productivas. Más de 500 asistencias tecnicas y 12 capacitaiones especializadas ejecutadas para fortalecer la competitividad y certificación global G.A.P. de productores vitivinicolas de la Provincia Mariscal Nieto.

FORTALECIMIENTO PRODUCTIVO TURISTICO Y CULTURAL.-Mas de 08 Eventos feriales festivales y ruedas de negocio ejecutados para fortalecer el desarrollo económico local beneficiando a emprendedores Mypes y productores de la Provincia mediante promoción comercial, capacitación y asistencia técnica especializada. Promovemos nuestros productos y tradiciones impulsando el turismo y la identidad local.

RECUPERANDO LA IDENTIDAD CULTURAL A TRAVES DE LA INTERVENCION DE NUESTRO PATRIMONIO HISTORICO.- Recuperación y conservación de inmuebles patrimoniales de la zona monumental de Moquegua mediante intervenciones especializadas y capacitaciones tecnicas orientadas a preservar la identidad cultural y el patrimonio histórico de la Provincia. Mas de 04 inmuebles patrimoniales intervenidos con criterios técnicos garantizando su conservacion para futuras generaciones.

PROMOCION DE ALIANZAS ESTRATEGICAS, CONVENIOS E INVERSIONES PRIVADAS.- **Fortalecimiento del emprendimiento juvenil y la generación de empleo mediante convenios estratégicos, capacitaciones especializadas ,desarrollo de articulación comercial y el Programa "Emprende Joven" con 87 emprendimientos inscritos. Mas de 08 eventos feriales, festivales y ruedas de negocio ejecutados, beneficiando a 235 emprendimientos y Mypes.**

PROCOMPITE; HA entregado 28 millones de soles como un fondo no reembolsable, sumándole 12 millones, y en total se ha movido la totalidad de 40 millones de soles y al terminar esta gestión terminaremos con más o menos 55 millones de soles.

MUNICIPALIDAD PROVINCIAL MARISCAL NIETO
Sub Gerencia de Planes, Presupuesto, Participativo y Racionalización
MOQUEGUA

14

Municipalidad Provincial
MARISCAL NIETO

INICIATIVAS DE APOYO A LA COMPETITIVIDAD PRODUCTIVA:

MEJORAMIENTO DE LA PRODUCCION DE PORCINOS EN EL AEO ASOCIACION DE MUJERES EMPRENDEDORAS EN LA GASTRONOMIA Y CRIANZA DE PORCINOS CARUMAS.- Beneficiarios, asociación conformada por 13 miembros, por S/.145,913.00 soles.

MEJORAMIENTO DE LA INDUSTRIALIZACION DE LA VID EN VINOS Y PISCO EN EL AEO AGROINDUSTRIAS COLANA SRL. SAMEGUA.- Beneficiarios, Asociación conformada por 03 miembros, por S/.349,065.44 soles.

MEJORAMIENTO DE LA PRODUCCION DE MIEL EN LA ASOCIACION DE APICULTORES SIJUAYA, DISTRITO DE SAN CRISTOBAL, CALACOA.- Beneficiarios, Asociación conformada por 10 miembros, por S/.159,401.00 soles.

MEJORAMIENTO DE LA PRODUCCION DE PAPA EN EL AEO PRODUCTORES AGROPECUARIOS DEL CULTIVO ANDINO PAPA, MAIZ, Y OTROS EN SOMOA-CARUMAS.- Beneficiarios, Asociación conformada por 18 embros, S/.151,676.50 soles.

AMPLIACION DE LA PRODUCCION Y PRODUCTIVIDAD DE HUEVOS DE GALLINA DE POSTURA DE LA EMMPRESA AVICOLA DON COSME SCRL.- Beneficiarios, Asociacion conformada por 02 miembros, por un costo de inversión de S/.499,971.50 soles.

MEJORAMIENTO DE LA LINEA GENETRICA DE LA PRODUCCION DE PORCINOS DE LA ASOCIACION DE PRODUCTORES DE MANOS DE ORO-SIJUAYA, DISTRITO DE SAN CRISTOBAL CALACOA.-Beneficiarios, COOPROCOP, conformado por 10 miembros, por un costo de inversión de S/.142,560.00 soles.

PROCOMPITE 2026: INICIATIVAS DE APOYO A LA COMPETITIVIDAD PRODUCTIVA:

MEJORAMIENTO DE LA PRODUCCION Y DE CALIDAD DE VINO SEMISECO Y PISCOS EN EL AEO AGROINDUSTRIAS EL MOCHO S.R.L..- Sector Moquegua, beneficiarios, Asociación conformada por 02 miembros, con un costo de inversión de S/.347,352.00 soles.

MEJORAMIENTO DE LOS PROCESOS EN LAS UNIDAES DE PRODUCCION DE LA AEO ASOCIACION PANADERIA PASTELERIA DULCES CREACIONES MOQUEGUA.- Beneficiarios, Asociación conformada por 11 miembros, con un costo de inversión de S/.159,790.62 soles.

AMPLIACION DE LA CRIANZA DE CAPRINO DE CARNE Y LECHE EN LA ASOCIACION DE PRODUCTORES SUMA UMA JALSO DE MUYLAQUE EN EL DISTRITO

15

MUNICIPALIDAD PROVINCIAL MARISCAL NIETO
Sub Gerencia de Planes, Presupuesto, Participativo y Racionalización
MOQUEGUA

Municipalidad Provincial
MARISCAL NIETO

DE SAN CRISTOBAL.- Beneficiarios, Asociación conformada por 32 miembros, con un costo de inversión de S/.159,835.00 soles.

MEJORAMIENTO DE LA PRODUCCION DE TUNA EN LA ASOCIACION DE PRODUCTORES AGROECOLOGICOS LOS PIONEROS DE SAN CRISTOBAL APAP.SC EN EL DISTRITO DE SAN CRISTOBAL-CALACOA.- Beneficiarios, Empresa COOPROCOP conformado por 19 miembros, con un costo de inversión de S/.315,859.00

PROYECTOS A NIVEL DE PRE INVERSION VIABLES

-CUI N°2682183
-CUI N°2682170
-CUI N°2682153
-CUI N°2682140
-CUI N°2671694
-CUI N°2536325
-CUI N°2709510

PROYECTOS A NIVEL DE EXPEDIENTE TECNICO.- Se está apoyando a la parte agraria y turística.

-CUI N°2619997
-CUI N°2615010
-CUI N°2215099
-CUI N°2149035
-CUI N°2682144
-CUI N°2671454
-CUI N°2591225
-CUI N°2711224
-CUI N°2676805
-CUI N°2664896
-CUI N°2657184
-CUI N°2662872
-CUI N°2715561
-CUI N°2682202

PROYECTOS DE INVERSION PUBLICA

Mejoramiento de la prestación del servicio de la unidad productora Subgerencia de Desarrollo Económico CUI N°2496697, por un monto de inversión de S/.6,115,874.86, Avance físico 88.56% y Avance financiero 76.65%. Se beneficiaron a 250 productores y agricultores y a 150 micro y pequeños empresarios de la Provincia.

16

MUNICIPALIDAD PROVINCIAL MARISCAL NIETO
Sub Gerencia de Planes, Presupuesto, Participativo y Racionalización
MOQUEGUA

Municipalidad Provincial
MARISCAL NIETO

RECUPERACION DE LOS SERVICIOS TURISTIOS PUBLICOS EN RECURSOS TURISTICOS EN EL CENTRO CULTURAL SANTO DOMINGO "LA RECOVA" COMPONENETE 2, 3 Y 4 (factores producitvos) CUI 2591225, con un presupuesto de inversión de S/.3,425,264.42, avance físico de 32.26% y avance financiero de 33.05%

RECUPERACION DE FACHADAS DE INMUEBLES PATRIMONIALES ARQUITECTONICOS DE LA ZONA URBANA MONUMENTAL DE MOQUEGUA. CUI N°2325473, con un monto de inversión de S/.5,474,783.09 soles, avance físico 81.62%, avance financiero 86.22%.

MEJORAMIENTO DEL SERVICIO DE INTERRETACION CULTURAL EN EL MUSEO JOSE CARLOS MARIATEGUI CUI N°2657183, con un monto de inversión de S/.2,514,292.75, Avance físico 26.37%, Avance financiero 26.29%

OMAPED Se brinda acompañamiento terapéutico a más de 3,000 personas a través de personas inscritas en la oficina de OMAPED. La OMAPED fortaleció las acciones de inclusión y atención a personas con discapacidad mediante el empadronamiento de 1,802 personas durante el año 2025 y 1,849 personas durante el año 2026, además de desarrollar actividades de difusión de derechos y sensibilización que beneficiaron a 480 y 250 personas, respectivamente.

EXPOSICION DEL GERENTE DE INFRAESTRUCTURA PUBLICA DE LA MUNICIPALIDAD PROVINCIAL MARISCAL NIETO, ING. JOEL PANIAGUA AGUILAR.

SUB GERENCIA DE ESTUDIOS DE INVERSSION (SEPTIEMBRE 2025 - ABRIL 2026)

Diez perfiles por un monto de inversión S/.64,495,962.53 soles:
Tenemos:
02 en etapa de formulación,
06 concluidos,
02 por iniciar,
02 perfiles en formulación, por un monto de S/.10,500,000.00 soles
02 perfiles concluidos, por un monto de S/.47,465,962.53
02 perfiles por iniciar, por un monto de S/.6,500,000.00

PROYECTOS A NIVEL DE PREINVERSION:
- CUI N°2710375
- CUI N°2702917

MUNICIPALIDAD PROVINCIAL MARISCAL NIETO
Sub Gerencia de Planes, Presupuesto, Participativo y Racionalización
MOQUEGUA

Municipalidad Provincial
MARISCAL NIETO

- CUI N°2703773
- CUI N°2703774
- CUI N°2707032
- CUI N°2712475

MEJORAMIENTO DE ACCESO Y TRANSITABILIDAD DE CALLEJONES CP LOS ANGELES, por un monto de inversión S/.3,500,000.00

CREACION DEL SERVICIO DE PRACTICA EDEPORTIVA Y/O RECREATIVA EN LA PSICINA MUNICIPAL CP. CHEN CHEN, por un monto de inversión de S/.7,000,000.00

RESTAURACION DE LA PILETA PRINCIPAL Y DEL GANSO, por un monto de inversión de S/.3,500,000.00 soles.

REPAVIMENTO DE VIAS AVENIDA LOS LIBERTADORES CP. CHEN CHEN, por un monto de inversión de S/.3,000,000.00 soles

TRES EXPEDIENTES CONCLUIDOS por un monto de S/.12,389,624.88 soles.

20 EXPEDIENTES EN ELABORACION, por un monto de S/.219,797,567.27 soles

PROYECTOS A NIVEL DE EXPEDIENTE TECNICO

-CUI N°2650690
-CUI N°2389340
-CUI N°2606566
-CUI N°2669741
-CUI N°2475275
-CUI N°2655921
-CUI N°2628329
-CUI N°2689791
-CUI N°2508264
-CUI N°2710375
-CUI N°2685801
-CUI N°2665995
-CUI N°2566887
-CUI N°2586401
-CUI N°2338414
-CUI N°2569558
-CUI N°2389323
-CUI N°2236084
-CUI N°2624587
-CUI N°2508264

MUNICIPALIDAD PROVINCIAL MARISCAL NIETO
Sub Gerencia de Planes, Presupuesto, Participativo y Racionalización
MOQUEGUA

Municipalidad Provincial
MARISCAL NIETO

-CUI N°2563689
-CUI N°2508264

SUB GERENCIA DE OBRAS PUBLICAS SEPTIEMBRE 2025 - ABRIL 2026

-04 obras culminadas, por un monto de S/.43,582,220.44 soles.
-17 obras en ejecución, por un monto de S/.224,610,161.97 soles.
-21 proyectos por un monto de S/.268,192,382.41 soles.

PROYECTOS CULMINADOS:

MEJORAMIENTO DEL SERVICIO DE PRACTICA DEPORTIVA Y RECREATIVA EN LA LOSA DEPORTIVA DEL COMITE N°5 DE LA JUNTA VECINAL MARISCAL NIETO I. CUI N°2505476, por un monto de inversión de S/.8,022,183.23 soles, Avance Físico de 100% y Avance Financiero de 99.35%.

IOARR: CONSTRUCCION DE UN MURO DE CONTENCION EN LA AV. CACERES (Tramo Calle Moquegua - Calle 1 de Mayo) CUI N°2484023, por un monto de inversión de S/.5,772,448.00 soles, Avance físico de 100% y Avance Financiero de 98.30%.

CREACION DEL SERVICIO DE PROTECCION CONTRA ESARGAS ELECTRICAS EN TEMPORADA DE LLUVIAS EN LAS COMUNIDADES CAMPESINAS DEL DISTRITO DE CARUMAS. CUI N°2475159, por un monto de inversión de S/.13,951,374.54 soles, Avance Físico 100%, Avance Financiero 96.40%.

CONSTRUCCION DEL PARQUE RECREATIVO EN EL CENTRO POBLADO CHEN CHEN, DISTRITO DE MOQUEGUA. CUI N°2179366, con un monto de inversión S/.12,699,148.95, Avance Físico 100%, Avance financiero 91.12%

PROYECTOS EN EJECUCION:

-CUI N°2561731
-CUI N°2586236
-CUI N°2571306
-CUI N°2527845
-CUI N°2251084
-CUI N°2304992
-CUI N°2525779
-CUI N°2628056
-CUI N°2627836
-CUI N°2590673
-CUI N°2486345
-CUI N°2447248
-CUI N°2083865
-CUI N°2641476

MUNICIPALIDAD PROVINCIAL MARISCAL NIETO
Sub Gerencia de Planes, Presupuesto, Participativo y Racionalización
MOQUEGUA

19

Municipalidad Provincial
MARISCAL NIETO

-CUI N°2497710
-CUI N°2568143
-CUI N°2653284

FICHAS DE MANTENIMIENTO POR SECTORES SEPTIEMBRE 2025 - ABRIL 2026.-
10 fichas culminadas -Distrito Moquegua.
10 fichas de mantenimiento Distrito Moquegua
01 ficha de mantenimiento Cambrune (carumas)
01 ficha de mantenimiento Muylaque
01 ficha de mantenimiento San Cristóbal
01 ficha de mantenimiento Chen Chen
01 ficha de mantenimiento Somoa (Carumas)
01 ficha de mantenimiento San Francisco
01 ficha de mantenimiento Cuchumbaya
01 ficha de mantenimiento Los Angeles
01 ficha de mantenimiento Carumas

OBRAS POR CONTRATA EN ETAPA DE EJECUCION (SEP 2025 - ABR 2026)

MEJORAMIENTO DE LA INFRAESTRUCTURA VIAL EN EL ANEXO DE ESTUQUIÑA, JUNTA VECINAL ESTUQUIÑA URBANA DEN C.P. LOS ANGELES. CUI N°2248024, por un monto de inversión S/.19,411,252.22, Avance Fisico de 22.29%, Avance Financiero 44.30%.

MEJORAMIENTO DEL SERVICIO DE MOVILIDAD URBANA EN LAS VIAS LOCALES DE LA URBANIZACION VERA VERA DE LA JUNTA VECINAL ROSA LA VICTORIA. CUI N°2571070, por un monto de inversión de S/.10,371,859.66 soles, Avance fisico de 8.91% y Avance financiero de 8.91%.

AMPLIACION DEL SERVICIO DE PROTECCION EN RIBERAS DEL RIO MOQUEGUA VULNERABLE ANTE EL PELIGRO EN EL MARGEN IZQUIERDO TRAMO ALTURA PROLONGACION CALLE ANCASH HASTA EL PUENTE EL RAYO, CUI N°2571084, por un monto de inversión de S/.17,499,954.42 soles, y avance fisico de 0.00% y avance financiero de 11.42%

MEJORAMIENTO DEL SERVICIO DE TRANSITABILIDAD VEHICULAR Y PEATONAL EN LAS ASOCIACIONES DE VIVIENDA VILLA MAGISTERIAL, 07 DE JUIO, COBRESOL, PORVENIR EN EL C.P. CHEN CHEN. CUI N°2495572, por un monto de inversión de S/.16,102,915.73, Avance Fisico 62.52% y Avance Financiero 76.27%

MEJORAMIENTO DE LA CARRETERA VECINAL RUTA MO 518 TRAMO C.P. LOS ANGELES - CP. YACANGO. CUI N°2192006, por un monto de inversión de

20

MUNICIPALIDAD PROVINCIAL MARISCAL NIETO
Sub Gerencia de Planes, Presupuesto, Participativo y Racionalización
MOQUEGUA

Municipalidad Provincial
MARISCAL NIETO

S/.42,817,924.85 soles, Avance Fisico 90.71% y Avance Financiero de 88.89% y Fecha de Culminación el 14 de junio de los corrientes. También ejecuta el área de liquidaciones de Setiembre 2025 a Abril 2026 han ejecutado 12 proyectos de inversión y 43 fichas de mantenimiento, asimismo, intervienen en las obras y mantenimientos de todas las Gerencias

EN ESTE ACTO SE LLEVARA A CABO LA INTERVENCIÓN DE LOS CIUDADANOS:

1) Sr. **JUAN GUTIERREZ QUISPE** quien preguntó sobre el Estado actual del Expediente de la Zona Monumental Componente 3 y 4.- Ya se firmó el convenio con ELECTROSUR para continuar ya que los cables serán soterrados y ya se está concluyendo.

2) Que beneficios y cual avance en porcentaje del proyecto catastro y si se culminará en esta gestión.- Este proyecto es de la gestión anterior, los recursos económicos y equipo técnico existe, tenemos brigadas de profesionales que van a los domicilios y no los encuentran o se niegan a dar información, al 31 de abril tenemos el avance físico de 60% y Financiero del 40%.

3) Que avance presupuestal y económico y físico tiene la obra pistas y veredas en Estuquiña.- Tiene fecha de culminación el 08 de enero del 2027 avance financiero 44.30%

4) Se colocarán bolardos y contenedores por la Calle Moquegua.- Esta pregunta corresponde a otra área, en el caso de los bolardos se ha iniciado una ficha de mantenimiento para ello y en cuanto a los contenedores no corresponde por ser zona monumental.

5) LAS JJ.VV. no tienen representantes.- Tenemos 35 juntas vecinales y fueron en un proceso de elecciones desde el año pasado, y en el 2026 se han complementado, y solo 15 tienen representación legal, pero falta completar 20 y se están haciendo las gestiones administrativas.

6) Si existe un proyecto de mantenimiento de vias integral de las principales calles de Moquegua.- Tenemos un mantenimiento anual, ya han iniciado dos del cercado-siglo Mariscal Nieto-los olivos-terminal- centro histórico. EL Rayo hasta el Sector de Estuquiña. Estamos por una tercera ficha que comprende todo Chen Chen y una Cuarta Ficha que comprende todo el Sector e San Francisco, Chen Chen.

MUNICIPALIDAD PROVINCIAL MARISCAL NIETO
Sub Gerencia de Planes, Presupuesto, Participativo y Racionalización
MOQUEGUA

21

Municipalidad Provincial
MARISCAL NIETO

7) Que está haciendo de obra de impacto en la salud sabiendo que el agua de Moquegua es alto en arsénico.- Si tenemos proyectos de saneamiento básico, en los cuales se habla del mejoramiento de a gua potable y alcantarillado por mas de 300 millones. Y respecto al agua potable para Moquegua, en presupuesto participativo se ha priorizado la construcción de una planta de tratamiento.

8) Ya se esta iniciando las gestiones para la Feria del Libro y cual es la mejora respecto a la edición del año anterior.- Si, ya se está coordinando con diferentes escritores y editoriales, se hará con la denominación peruanisemos el Peru, estamos haciendo coordinaciones con Inglaterra, Mexico y grandes casas editoriales

9) Si ya se terminó la elaboración del proyecto de mejoramiento de agua potable y alcantarillado de la asociación Unidos Si Triunfamos.- Debemos tener mecanismos para ejecutar y lo haremos por Obras por Impuestos.

10) El Departamento de la Juventud no cuenta con presupuesto para actividades, como apoyarán.- Bueno existe un expediente en apoyo a la Sub Gerencia de Desarrollo Social a través de todos los programas y si hay presupuesto para apoyar a la Oficina de juventudes.

11) A que se debe que en el C.P. San Francisco no tiene Proyectos de agua.- Si los tiene, estamos trabajando proyecto de desague, santa Isabel ,Proyecto Roma Aymara, Proyecto de Pistas y Veredas.

12) Sobre el drenaje cuando se va iniciar.- Se encuentra elaborado 04 anexos de los 19 y fisicamente se iniciará la primera semana de setiembre.

13) En el año 2023 se hizo el proyecto casa de la juventud, cual es su situación.- Actualmente se ha hecho la convocatoria está colgado en la Contraloria, para expediente más inicio de obra.

14) Cual es su mayor logro en su gestión municipal.- LA Feria de Libro ha sido un proyecto propiciado por mi persona, como Alcalde, a efecto de que los niños puedan fomentar el hábito lector, felicito a las Instituciones Educativas Max Uhle, Robert Gagne y Juan XXIII que siguen desarrollando el Plan Lector. YA se han llevado a cabo 03 ferias de libro, este año será la cuarta feria, además este año contaremos con Autores de Inglaterra, China y México que nos han confirmado su participación.
Tenemos que mejorar la calidad y traer a la Editorial Navarrete, el año pasado la Municipalidad Provincial Mariscal Nieto ha Editado

22

MUNICIPALIDAD PROVINCIAL MARISCAL NIETO
Sub Gerencia de Planes, Presupuesto Participativo y Racionalización
MOQUEGUA

Municipalidad Provincial
MARISCAL NIETO

Libros y hemos priorizado de Mercedes Cabello Carbonera, José Carlos Mariátegui Enrique Koc Chavera que se están vendiendo a nivel mundial.

15) Cual es su obra más importante.- Es el Saneamiento físico legal, ya que si no tienen el título de su propiedad, viven ajenos a los programas del Estado y estamos por firmar un Convenio con COFOPRI, se le ha asignado un presupuesto a Desarrollo urbano para que trabaje en ello, sin embargo también tengo otras obras, por ejemplo un proyecto de agua y desague, estamos financiando varios proyectos de agua y desague en Chen Chen, San Francisco, Asociación Francisco Falhman y Los Angeles.

Otra obra es la Carretera Los Angeles - Yacango nosotros hemos financiado con recursos de esta gestión para mi ha sido importante apoyar a los agricultores que viven por dicha zona.

Otra Obra importantes es la asignación de 38 millones para el programa concursal de PROCOMPITE que van a Emprendimientos pequeños de Asociaciones, que fomenta la sociatividad.

Con lo que concluyó la presente Audiencia Pública, en la misma fecha siendo las 19:30 horas, firmando a continuación el Señor Alcalde y todos los asistentes.-.-.-.-.-.-.-.-.-.-.-.-.-.-.-.-.-.-.

Jose Alfredo Perez Vargas DNI 00299346
Blanca Flores Chais DNI 04631723.
Isabel Cocco Bonu 7156217
29234146 Lazo Acan.
Lucio Arce 04406896
Andy Flamar 44111220
Sonia Mendoza 00443134
44234623 Oscar Taco
Noemi Sosa Mamani 72608940
04432533
Cristina Apaza Coila 02388137
40803128
70798877
Flor Nadeby Noa Para 72074015
29390074 Victor H. San Roman Z.
24715266
Julio Coronado C.

23

MUNICIPALIDAD PROVINCIAL MARISCAL NIETO
Sub Gerencia de Planes, Presupuesto, Participativo y Racionalización
MOQUEGUA

Municipalidad Provincial
MARISCAL NIETO

///... ACTA DE LA PRIMERA AUDIENCIA PUBLICA MUNICIPAL DE RENDICIÓN DE CUENTAS

e. soledad Mendoza 04415876

Ruben Yañez Rosas 43968317

Pilar Ocampo Olivo 44115236

Lucian Oppe Chamo 47900132

RUTH CACERES APAZA 42819457

Julio David Jahuira Ramos 00515212

CARMEN ROSA ALFARO 29642658

ABELARDO P. QUISPE HUANACUNI 29651533

MARCOS P. Olmedo V 007031687

Cecilia Cantero Arruiz 01314979

Catherine Roja Flr 40476488

Luis Colque Guerra 90712178

Franc Mendoza Valdivia 72438500

MUNICIPALIDAD PROVINCIAL MARISCAL NIETO
Sub Gerencia de Planes, Presupuesto, Participativo y Racionalización
MOQUEGUA

24

Municipalidad Provincial
MARISCAL NIETO

///... ACTA DE LA PRIMERA AUDIENCIA PUBLICA MUNICIPAL DE RENDICION DE CUENTAS

Christian Diaz Plata	40854075
CIRO MELO AVALOS	29572314
VICTOR SAN ROMAN L.	29390074
ROBERT MARTIN RODRIGUEZ G.	29245266
Renso Melthin Quiroz Vargas	04425761
Joel Paniagua Aguilar.	80286996
Alexander Cáceres Bernedo	41960017
Julio Bronodos C.	25710995

MUNICIPALIDAD PROVINCIAL MARISCAL NIETO
Sub Gerencia de Planes, Presupuesto, Participativo y Racionalización
MOQUEGUA

25

ANEXO 02:

REGISTRO DE ASISTENCIA DE PRIMERA AUDIENCIA PÚBLICA DE RENDICIÓN DE CUENTAS 2026

MUNICIPALIDAD PROVINCIAL MARISCAL NIETO
Sub Gerencia de Planes, Presupuesto, Participativo y Racionalización
MOQUEGUA

MUNICIPALIDAD PROVINCIAL MARISCAL NIETO
Sub Gerencia de Planes, Presupuesto, Participativo y Racionalización
MOQUEGUA

GERENCIA DE PLANEAMIENTO Y PRESUPUESTO | SUB GERENCIA DE PLANES, PRESUPUESTO PARTICIPATIVO Y RACIONALIZACIÓN

1RA AUDIENCIA PÚBLICA

REGISTRO DE ASISTENCIA

PRIMERA AUDIENCIA PÚBLICA MUNICIPAL DE RENDICIÓN DE CUENTAS DEL AÑO 2026

Nº	NOMBRES Y APELLIDOS	DNI	CELULAR	INSTITUCIÓN, ORGANIZACIÓN O JJ VV	FIRMA
01	Angelita Flores Quiedo	04434326	953498363		
02	CARMEN ROSA OLFARO Ca	29642638	990771110		
03	[illegible]	40661868			
04	Robert M. Rodriguez Garcia	29295266	957875568		
05	Odilon Lazo Leon	29234144	913219165	Villalsen	
06	[illegible]	46488912	928788301		
07	Noé Apaza Condori	40124446	938389466	Transporte.	
08	[illegible]	45565067	935893002	SGRT	
09	Marcos Ethejo Sanchez	04428869	928880610	MPMN	
10	[illegible] Adriana Cama	43345370	955954996	Moq.	

MUNICIPALIDAD PROVINCIAL MARISCAL NIETO
Sub Gerencia de Planes, Presupuesto, Participativo y Racionalización
MOQUEGUA

GERENCIA DE PLANEAMIENTO Y PRESUPUESTO | SUB GERENCIA DE PLANES, PRESUPUESTO PARTICIPATIVO Y RACIONALIZACIÓN

1RA AUDIENCIA PÚBLICA

Nº	NOMBRES Y APELLIDOS	DNI	CELULAR	INSTITUCIÓN, ORGANIZACIÓN O JJ VV	FIRMA
11	Ciro Melo A	29572314	923479156	GAT	
12	Blanca Flores Chávez	04631723	982880295	Jud. Vecinal Belen	
13	Ruben Mark Yañez Rosas	43968217	979061783	MPMN -OSW	
14	Jong Sosa Asqui	41125477	939341934	Pintica	
15	MARCO A CASANI MAQUI	04745526	981775050	PARTICULAR	
16	Claudia Saenz Gonzales	72554614	942726162	GII	
17	Merida Quenki Mayta	73492066	944948972	O.I.I	
18	Nandy Luz Ra Tone Perez	76182532	958103366	Imagen MPMN.	
19	Has Wit Has Ill Musi Suaty	76159813	984145438	Imagen MPMN	
20	NILTON VIZCARRA ORDOÑEZ	45727345	998005904	SEI	
21	Rocio Quispe Ortega	72501433	946721084	Imagen MPMN	

MUNICIPALIDAD PROVINCIAL MARISCAL NIETO
Sub Gerencia de Planes, Presupuesto, Participativo y Racionalización
MOQUEGUA

GERENCIA DE PLANEAMIENTO Y PRESUPUESTO | SUB GERENCIA DE PLANES, PRESUPUESTO PARTICIPATIVO Y RACIONALIZACIÓN

1RA AUDIENCIA PÚBLICA

Nº	NOMBRES Y APELLIDOS	DNI	CELULAR	INSTITUCIÓN, ORGANIZACIÓN O JJ VV	FIRMA
22	Peter Mamani Mamani	44115336	965610316	MPMN - OSLO	
23	Oscar Taco Manchego	44234673	952629215	Ciudadano	
24	Walter Nino Maquera	72447011	979344121	MPMN - OTIE	
25	Victor Silva Villegas	43720573	999101761	MPMN - SEI	
26	Britney Scarlet Coo Moron	74621615	925101049	Colegio Moquegua	
27	Lucio Arce M.	04406896	948329811	MUNICIPIO	
28	RUTH CACERES APAZA	42819457	962390119	MUNICIPIO	
29	Jose Chipana Cardoso	40803178	92388526	MPMN	
30	Yeremy Quilio Flores	60904127	929333612	MPMN	
31	Yomira Martinez Reyes	78661375	91022379	Senegal	
32	Robert Suarez Cid	40565856	95915305	MPMN	

MUNICIPALIDAD PROVINCIAL MARISCAL NIETO
Sub Gerencia de Planes, Presupuesto, Participativo y Racionalización
MOQUEGUA

GERENCIA DE PLANEAMIENTO Y PRESUPUESTO | SUB GERENCIA DE PLANES, PRESUPUESTO PARTICIPATIVO Y RACIONALIZACIÓN

1RA AUDIENCIA PÚBLICA

Nº	NOMBRES Y APELLIDOS	DNI	CELULAR	INSTITUCIÓN, ORGANIZACIÓN O JJ VV	FIRMA
33	Stephani Lopez Leon	72437052	999859807	SAN FRANCISCO	
34	Coin M. Nuñez Villegas	42874722	953695070	San Francisco	
35	Juan Rivera Herrera	04624732	917554271		
36	Rubell Cristian Tolanda Cruz	72909235	941276293	SGSP-MPMN	
37	Miguel Angel Flores Ramos	45565068	942873355	MPMN – SUB GERENCIA ESC.	
38	Franz Mendoza Valdivia	72438568	931850329	MPMN	
39	Jorge Romero Mamani	04414410	953608592	J.V. Belen	
40	Teresa Dueñas Ramos	72240838	975551468	J.V. Belen	
41	Desly Carolina Cervantes Tito	47057833	962980598	MPMN	
42	Lilian Lizardo Dinegas	70775877	916080030	—	
43	Andrés Alonso Mendoza Garcia	72489400	997427866	—	

GERENCIA DE PLANEAMIENTO Y PRESUPUESTO | SUB GERENCIA DE PLANES, PRESUPUESTO PARTICIPATIVO Y RACIONALIZACIÓN

1RA AUDIENCIA PÚBLICA

Nº	NOMBRES Y APELLIDOS	DNI	CELULAR	INSTITUCIÓN, ORGANIZACIÓN O JJ VV	FIRMA
44	Schantal Mendoza Pacha	75484144	912277793	—	
45	Iris Luzquiños Escalante	04430936	944999280		
46	Victor Hugo San Roman Zúñiga	29390074	943639182	MPMN.	
47	Juan Cruz Mayra	44718778	953520141		
48	Policarpo Abaza Calcin	04408275	953614430	J Vecinal	
49	Josefina Pérez Quespe	04409438		J. Vecinal	
50	Oscar Madona Jupiera	48647431	935190341	MPMN	
51	Alberto Limache Flores	90074592	988490305	MPMN	
52	Ayda Procoalata Arnal	29402197	988885542	MPMN.	
53	Yamerlin Amparo Castro Ramos	7243601	975403422	MPMN	
54	Goesrabella Gutierrez Quispe	72002240	918542827	MPMN	

MUNICIPALIDAD PROVINCIAL MARISCAL NIETO
Sub Gerencia de Planes, Presupuesto, Participativo y Racionalización
MOQUEGUA

GERENCIA DE PLANEAMIENTO Y PRESUPUESTO | SUB GERENCIA DE PLANES, PRESUPUESTO PARTICIPATIVO Y RACIONALIZACIÓN

1RA AUDIENCIA PÚBLICA

Nº	NOMBRES Y APELLIDOS	DNI	CELULAR	INSTITUCIÓN, ORGANIZACIÓN O JJ VV	FIRMA
55	Oscar Tebles B.	04432299	93968/223	Agricultor	
56	Jose Alfredo Perez Vargas	00792346	950892405	TIPFIN	
57	Eva Ramírez Lovera	41287455	953660912	ALO - OSLO	
58	Catherine Rojas F.A	40476488	971567612	Samegua	
59	Cecilia Centeno Arovini	01314979	968001215	Samegua	
60	Javier Hernando Bocalasti	41787636	958349612	Cercado	
61	Ronel Cuayla Gutiérrez	04743743	994538809	Cercado	
62	Yamuli Cruz M	41518971	991069666	PRENSA.	
63	Yesenia Lourdes Rojas Tarchi	72556650	753606534	SG DF	
64	Freddy Cuéllar Del Carpio	45912568	945384076	MPMN	
65	Candy Lizeth Mamani Arpasi	75625896	936036401	UNAM - CPEM	

MUNICIPALIDAD PROVINCIAL MARISCAL NIETO MOQUEGUA
Sub Gerencia de Planes, Presupuesto, Participativo y Racionalización

GERENCIA DE PLANEAMIENTO Y PRESUPUESTO | SUB GERENCIA DE PLANES, PRESUPUESTO PARTICIPATIVO Y RACIONALIZACIÓN

1RA AUDIENCIA PÚBLICA

Nº	NOMBRES Y APELLIDOS	DNI	CELULAR	INSTITUCIÓN, ORGANIZACIÓN O JJ VV	FIRMA
66	Sunilda Ventura Maguera	04438399	996010947	MPMN	[signature]
67	Milagros Luzmán Soto	04424954	917525237	Cercado Moq.	[signature]
68	Nerda Torrillo	76372404	942898418	Tolesur	[signature]
69	Flor N. Nea Parra	72074083	997008768	Independiente	[signature]
70	Noemi Sonia Sosa Mamani	72608940	988038062	Independiente	[signature]
71	Zhetan Opgo Chani	47900132	946112015	MPMN	[signature]
72	Luis Colque Guarza	90752178	992529693	MPMN	[signature]
73	Luz Flor Ramos Ramos	48103485	984114661	Asoc. socio Cultural "SUYAY"	[signature]
74	Marlos Delmelo V	002031683	983874399	Independiente	[signature]
75	Esolidad Mendoza M	04415874	953615145	MCCCP. MOQ	[signature]
76	Zunilda Sina Vernon	04406804	952967405	Independiente	[signature]

MUNICIPALIDAD PROVINCIAL MARISCAL NIETO
Sub Gerencia de Planes, Presupuesto, Participativo y Racionalización
MOQUEGUA

GERENCIA DE PLANEAMIENTO Y PRESUPUESTO | SUB GERENCIA DE PLANES, PRESUPUESTO PARTICIPATIVO Y RACIONALIZACIÓN

1RA AUDIENCIA PÚBLICA

Nº	NOMBRES Y APELLIDOS	DNI	CELULAR	INSTITUCIÓN, ORGANIZACIÓN O JJ VV	FIRMA
77	Piero A. Alvarez Flores	71499156	953807155	MPMN	
78	Ing. Zegarra Macedo Verdes	43657207	984432346	MPMN	
79	[illegible]	70061203	[illegible]	GM - MPMN	
80	RAY FRENCH FONTTIS CALDERO	72024312	998531155	SEI - MPMN	
81	Antonio Linares Flor	04744335	930449490	SGTSY - MPMN	
82	Sugar Arg. Paredes	46633336	965451498	SGSP - MPMN	
83	Ciro Zavaleta L	27681774	953927710	Pdte Comite Elect Ch-ch	
84	EDWIN RENZO ROQUE PINEDA	41666408	953977997	Pdte. Asoc. EL RICO	
85	Cristina Apaza Coila	02388137	940612360	Asoc. Pequeño Eden	
86	Elmer Apaza Chambilla	41773614	965256912	M.PMN	
87	Ronald J. Revilla Jiménez	04426294	920538072		

MUNICIPALIDAD PROVINCIAL MARISCAL NIETO
Sub Gerencia de Planes, Presupuesto, Participativo y Racionalización
MOQUEGUA

GERENCIA DE PLANEAMIENTO Y PRESUPUESTO | SUB GERENCIA DE PLANES, PRESUPUESTO PARTICIPATIVO Y RACIONALIZACIÓN

1RA AUDIENCIA PÚBLICA

Nº	NOMBRES Y APELLIDOS	DNI	CELULAR	INSTITUCIÓN, ORGANIZACIÓN O JJ VV	FIRMA
88	Katherinne Quispe Zambrano	72507127	961951219		
89	Eddy Nina Ticona	43386935	953531113		
90	Julio Quispe F.	04432533	957378636		
91	Raul Nunez Ventura	29306000	960906666		
92	Champi Yana Rogibato	48720508	927191944		
93	Roy Andrea Andrea	70910224	953045261		
94	Ricky Franz Fernandez Paucar	72128716	920953532		
95	Julio David Lahuera Ramos	00815382	953661544	ADIDSA.	
96	Gowa Condori Mamani	40472994	981777845		
97	Heydi Quispe Condori	76316447	980716870		
98	Gabriela Castro Cruz	71486208		REPORTERA	

MUNICIPALIDAD PROVINCIAL MARISCAL NIETO
Sub Gerencia de Planes, Presupuesto, Participativo y Racionalización
MOQUEGUA

GERENCIA DE PLANEAMIENTO Y PRESUPUESTO | SUB GERENCIA DE PLANES, PRESUPUESTO PARTICIPATIVO Y RACIONALIZACIÓN

1RA AUDIENCIA PÚBLICA

Nº	NOMBRES Y APELLIDOS	DNI	CELULAR	INSTITUCIÓN, ORGANIZACIÓN O JJ VV	FIRMA
99	Andy Gustavo Jorge	71978413	99991234	MPMN	
100	Milena Casilla Santos	75735414	965908361	MPMN	
101	Félix Bueno	70789110	951759850	MPMN	
102	María Paula Condori Becerra	72450470	965659570	MPMN	
103	Juan Silvera Quispe	04413 1512	979399812	MPMN	
104	Zulma Chávez Cacéri	72769790	962760391	MPMN.	
105	Rafael Angulo Quispe	70503282	953721789	ciudadano San Francisco	
106	Nicolas Rojas Cusi	72956660	953606934	Sociedad Cine	
107	Sonia Mendoza Cuaguin	00443134	995945257	M.P.M.N.	
108	LUIS ALBERTO PUMA JARA	44324769	957648988	MPMN	
109	Renato Dario Dueñas Ramos	72240539	953693909	J.V Belen	

MUNICIPALIDAD PROVINCIAL MARISCAL NIETO
Sub Gerencia de Planes, Presupuesto, Participativo y Racionalización
MOQUEGUA

GERENCIA DE PLANEAMIENTO Y PRESUPUESTO | SUB GERENCIA DE PLANES, PRESUPUESTO PARTICIPATIVO Y RACIONALIZACIÓN

1RA AUDIENCIA PÚBLICA

Nº	NOMBRES Y APELLIDOS	DNI	CELULAR	INSTITUCIÓN, ORGANIZACIÓN O JJ VV	FIRMA
110	M Luque Camin V.	42385455	946467142	visita	
111	Lauda Cordova Quispe	29566461	951645572		
112	MARISA RAMOS CCOPA	04428981	953725210		
113	Danizet Colana Pomaleque	73860146	987632747		
114	Dalia Tito Astete	24561809	953958121		
115	Jonathan Chanta Tito	41875091	967970038		
116	Carlos Vilca Rojas	46384657	953909237		
117	Anthony Villegas Flores	76875648	931485126		
118	Jean Carlos Flores Anpani	72719773	988876219		
119	Arthur Villegas Flores	76825076	95766740		
120	Rodrigo Cruz Salinas	76806677	900613167		

MUNICIPALIDAD PROVINCIAL MARISCAL NIETO
Sub Gerencia de Planes, Presupuesto, Participativo y Racionalización
MOQUEGUA

GERENCIA DE PLANEAMIENTO Y PRESUPUESTO | SUB GERENCIA DE PLANES, PRESUPUESTO PARTICIPATIVO Y RACIONALIZACIÓN

1RA AUDIENCIA PÚBLICA

Nº	NOMBRES Y APELLIDOS	DNI	CELULAR	INSTITUCIÓN, ORGANIZACIÓN O JJ VV	FIRMA
121	Mauglaz Ancayuta Velez	04433862	9º		
122	Alisson Olivera Caldron	72372796	953707670		
123	Karina Quispe Castañeda	41099812			
124	Xiomara Copa Flores	71245830			
125	CARMEN ROSA CEJAZ BARJA	74606663	947218504	SGPPPR - MPMN	
126	Maryhory Nieves Parra Chiara	71717492	935195146	MPMN	
127	Sonia Angelica Copa Charaja	72489570	956634819	Sub Gerencia de Planes, Pto participativo	
128	Lisbey Alisson Gutierrez Borjas	75211675	996684388		
129	Anthony Mario Diaz Villa	75905343	941 050 841		
130	Sergio Guillermo Villegas Coaquira	42295132	55301823	SGPPPR - MPMN	Sergio Villegas
131	Esteban Díaz Llerena	04401835		JV Beta	

MUNICIPALIDAD PROVINCIAL MARISCAL NIETO
Sub Gerencia de Planes, Presupuesto, Participativo y Racionalización
MOQUEGUA

GERENCIA DE PLANEAMIENTO Y PRESUPUESTO | SUB GERENCIA DE PLANES, PRESUPUESTO PARTICIPATIVO Y RACIONALIZACIÓN

1RA AUDIENCIA PÚBLICA

Nº	NOMBRES Y APELLIDOS	DNI	CELULAR	INSTITUCIÓN, ORGANIZACIÓN O JJ VV	FIRMA
132	Carlos Mendoza Salinas	04402295		Ciudadano	[signature]
133	Martín Huber Toledo Mamani	46552836	945408787	MPMN	[signature]
134	Inés Nina Copacati	04428821	953943982	SGPPPR	[signature]
135	Gerald Ocampo Catacora	70352363	961900407	SGPPPR	[signature]
136	Eddy Orellana Valdez	71987977	918337643	JV. Centro Histórico	[signature]
137	Maryori S. Anco Velasquez	75190662	915203641	SPH	[signature]
138	Sofía V. Chura Aroapaza	46071854	948444852	SPH	[signature]
139	Guadalupe L. Huarsayee Apaza	72228883	920460890	SPH	[signature]
140	Mayra Raquel Aduviri Zevallos	72756527	494578416	SPH	[signature]
141	Joseph J. Bernedo Arenas	71538305	964964840	LOGISTICA	[signature]
142	Bethzabe Lupo Quispe	74580169	986716167	SG. Logística	[signature]

MUNICIPALIDAD PROVINCIAL MARISCAL NIETO
Sub Gerencia de Planes, Presupuesto, Participativo y Racionalización
MOQUEGUA

GERENCIA DE PLANEAMIENTO Y PRESUPUESTO | SUB GERENCIA DE PLANES, PRESUPUESTO PARTICIPATIVO Y RACIONALIZACIÓN

1RA AUDIENCIA PÚBLICA

Nº	NOMBRES Y APELLIDOS	DNI	CELULAR	INSTITUCIÓN, ORGANIZACIÓN O JJ VV	FIRMA
143	Fabiola Vega Mendivil	73526950	981761774	MPMN	
144	Medolid Quispe Cayla	72259657	969984171	56. Lasutica	
145	Laura Katherine Martinez Mamani	71984599	964181039	GM	
146	Sheyla Garcia Alvarado	72132694	970758762	MPMN	
147	Karina Ruth Aycache Zapata	74058568	976 512 600	Participante	
148	Isaac Denis Chambi Capacute	75777271	918708407	MPMN	
149	Carolina J. Torres Flores	71222578	921593047	MPMN	
150	Gladys Fresia Llanos Rivas	45124827	947882231	MPMN	
151	Joan Alvarez Catoci	73987078	985124064	MPMN	
152	ESTEFANI FIORELLA COAPAZA AGUILAR	76924086	937087362	MPMN.	
153					

ANEXO 03:

INTERVENCIÓN CIUDADANA CON PREGUNTAS

MUNICIPALIDAD PROVINCIAL MARISCAL NIETO
Sub Gerencia de Planes, Presupuesto, Participativo y Racionalización
MOQUEGUA

Municipalidad Provincial Mariscal Nieto

MUNICIPALIDAD PROVINCIAL MARISCAL NIETO
PRIMERA AUDIENCIA PÚBLICA MUNICIPAL DE RENDICIÓN DE CUENTAS 2026

1RA AUDIENCIA PÚBLICA

FORMATO DE PREGUNTA

NOMBRES Y APELLIDOS:	Julio M. Quispe Flores
DNI:	04432533
INSTITUCIÓN Y/O ORGANIZACIÓN A LA QUE REPRESENTA:	VECINO JJVV M. Nieto #1

PREGUNTA: 1) Sobre: La obra pistas y veredas y muro
2) Sobre las juntas no tienen representates.

Municipalidad Provincial Mariscal Nieto

MUNICIPALIDAD PROVINCIAL MARISCAL NIETO
PRIMERA AUDIENCIA PÚBLICA MUNICIPAL DE RENDICIÓN DE CUENTAS 2026

1RA AUDIENCIA PÚBLICA

FORMATO DE PREGUNTA

NOMBRES Y APELLIDOS:	León Adrevire Causa
DNI:	43345370
INSTITUCIÓN Y/O ORGANIZACIÓN A LA QUE REPRESENTA:	Vecino de la JV 1. Mariano Melgar

PREGUNTA: Sobre el drenaje de la JV. 1 Mcal Nieto.
Fecha de Inicio

Ag.-Setiembre

MUNICIPALIDAD PROVINCIAL MARISCAL NIETO
Sub Gerencia de Planes, Presupuesto, Participativo y Racionalización
MOQUEGUA

Municipalidad Provincial Mariscal Nieto

MUNICIPALIDAD PROVINCIAL MARISCAL NIETO
PRIMERA AUDIENCIA PÚBLICA MUNICIPAL DE RENDICIÓN DE CUENTAS 2026

1RA AUDIENCIA PÚBLICA

FORMATO DE PREGUNTA

NOMBRES Y APELLIDOS:	Lucio Arce Mamani
DNI:	04406896
INSTITUCIÓN Y/O ORGANIZACIÓN A LA QUE REPRESENTA:	Junta Vecinal Alto La Villa

PREGUNTA: A que se debe que el Centro Poblado de San Francisco No se Hace ninguna obra ni menos Programado Para el Presente año todas Las gerencias

9. ocho Villa Schuno, Rosa Ayro Falmo

Municipalidad Provincial Mariscal Nieto

MUNICIPALIDAD PROVINCIAL MARISCAL NIETO
PRIMERA AUDIENCIA PÚBLICA MUNICIPAL DE RENDICIÓN DE CUENTAS 2026

1RA AUDIENCIA PÚBLICA

FORMATO DE PREGUNTA

NOMBRES Y APELLIDOS:	Katherinne Quispe Zambrano
DNI:	72507127
INSTITUCIÓN Y/O ORGANIZACIÓN A LA QUE REPRESENTA:	

PREGUNTA:
*Si en el 2023 se inicio en la elaboración del proyecto cui 258640 Casa de la Juventud, ¿por qué Tomo casi 2 años en terminarlo y ademas de ello hasta la fecha hay 63 284 soles gastado de enero a abril si mencionan que recien esta en el Area de logistica? entonces en que se gasto ese presupuesto?

MUNICIPALIDAD PROVINCIAL MARISCAL NIETO
Sub Gerencia de Planes, Presupuesto, Participativo y Racionalización
MOQUEGUA

MUNICIPALIDAD PROVINCIAL MARISCAL NIETO
Municipalidad Provincial Mariscal Nieto PRIMERA AUDIENCIA PÚBLICA MUNICIPAL DE RENDICIÓN DE CUENTAS 2026 1RA AUDIENCIA PÚBLICA

FORMATO DE PREGUNTA

NOMBRES Y APELLIDOS:	Edwin Quispe Ramos
DNI:	72128529
INSTITUCIÓN Y/O ORGANIZACIÓN A LA QUE REPRESENTA:	Vecino del Centro
PREGUNTA:	¿Consulte sobre la elaboración o el estado actual del proyecto de la zona Monumental ya desde la gestión pasada no le dan Continuidad ¿Que paso y Por que demoran tanto, ya pasaron 4 años y no se sabe nada?

MUNICIPALIDAD PROVINCIAL MARISCAL NIETO
Municipalidad Provincial Mariscal Nieto PRIMERA AUDIENCIA PÚBLICA MUNICIPAL DE RENDICIÓN DE CUENTAS 2026 1RA AUDIENCIA PÚBLICA

FORMATO DE PREGUNTA

NOMBRES Y APELLIDOS:	SAMUEL SANCHEZ ROJAS
DNI:	80201146
INSTITUCIÓN Y/O ORGANIZACIÓN A LA QUE REPRESENTA:	
PREGUNTA:	¿Que se esta Haciendo por la Salud? ¿Que Obra de Impacto en Sector Salud Sabiendo que el agua no0. es alto en Arsenico?

MUNICIPALIDAD PROVINCIAL MARISCAL NIETO
Sub Gerencia de Planes, Presupuesto, Participativo y Racionalización
MOQUEGUA

MUNICIPALIDAD PROVINCIAL MARISCAL NIETO
PRIMERA AUDIENCIA PÚBLICA MUNICIPAL DE RENDICIÓN DE CUENTAS 2026

FORMATO DE PREGUNTA

NOMBRES Y APELLIDOS:	Esdedad Mendoza Mandoza
DNI:	04415876
INSTITUCIÓN Y/O ORGANIZACIÓN A LA QUE REPRESENTA:	MCLCP-MOQ

PREGUNTA: Que avance ptal. (económico) y físico tiene la obra de pistas y veredas en ESTUQUIÑA ?
2.- Se colocará los Bolardos y los contenedores x la Calle MOQUEGUA ?
RePONDRAN

MUNICIPALIDAD PROVINCIAL MARISCAL NIETO
PRIMERA AUDIENCIA PÚBLICA MUNICIPAL DE RENDICIÓN DE CUENTAS 2026

FORMATO DE PREGUNTA

NOMBRES Y APELLIDOS:	Julio Jahuira Ramos
DNI:	00515382
INSTITUCIÓN Y/O ORGANIZACIÓN A LA QUE REPRESENTA:	FEDIDSA

PREGUNTA: ¿Qué Beneficios y Cual es el Avance en % de los Componentes del Proyecto Catastro y Si se lograra Culminar en esta Gestión?

MUNICIPALIDAD PROVINCIAL MARISCAL NIETO
Sub Gerencia de Planes, Presupuesto, Participativo y Racionalización
MOQUEGUA

ANEXO 04:

PANEL FOTOGRAFICO DE LA PRIMERA AUDIENCIA PUBLICA MUNICIPAL 2026

MUNICIPALIDAD PROVINCIAL MARISCAL NIETO
Sub Gerencia de Planes, Presupuesto, Participativo y Racionalización
MOQUEGUA





MUNICIPALIDAD PROVINCIAL MARISCAL NIETO
Sub Gerencia de Planes, Presupuesto Participativo y Racionalización
MOQUEGUA





MUNICIPALIDAD PROVINCIAL MARISCAL NIETO
Sub Gerencia de Planes, Presupuesto, Participativo y Racionalización
MOQUEGUA