

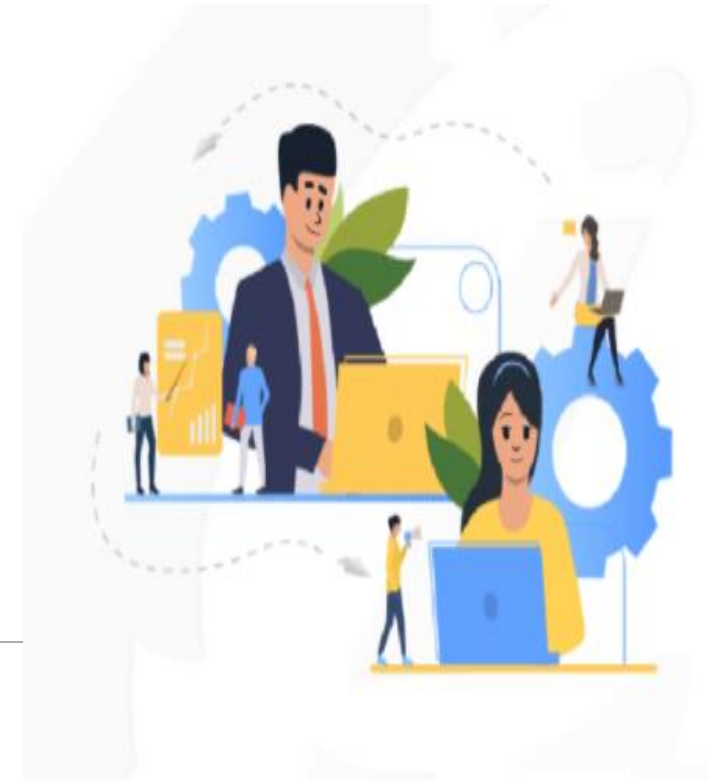

MUNICIPALIDAD PROVINCIAL MARISCAL NIETO IMPLEMENTACION DEL SISTEMA DE CONTROL INTERNO

¿ QUE ES EL SISTEMA DE CONTROL INTERNO (SCI) ?

Es el conjunto de acciones, actividades, planes, políticas, normas, registros, organización, procedimientos y métodos, incluyendo las actitudes de las autoridades y el personal, organizadas e instituidas en cada entidad del Estado, que contribuyen al cumplimiento de los objetivos institucionales y promueven una gestión eficaz, eficiente, ética y transparente.





OBJETIVOS DE LA IMPLEMENTACIÓN DEL SISTEMA DE CONTROL INTERNO

Cuidar y resguardar los recursos y bienes del Estado, contra todo hecho irregular o situación perjudicial que pudiera afectarlos.

Garantizar la confiabilidad y oportunidad de la información.

Promover que los funcionarios y servidores del Estado cumplan con rendir cuentas por los fondos y bienes públicos que administra.

Promover y optimizar, la eficiencia, eficacia, ética, transparencia y economía de las operaciones de la entidad, y la calidad de los servicios públicos que presta.

Cumplir la normatividad aplicable a la entidad y sus operaciones

Fomentar e impulsar la práctica de valores institucionales.





¿QUIENES SON LOS RESPONSABLES DEL CONTROL INTERNO ?



Titular de la entidad



Funcionario Públicos



Servidores Públicos



ROLES Y OBLIGACIONES EN MATERIA DE CONTROL INTERNO



Dictar la normativa que oriente la efectiva implantación y funcionamiento del control interno en las entidades del Estado, así como su respectiva evaluación.



Entidad Pública

- Titular
- Funcionarios
- Servidores



Implementar

obligatoriamente su Sistema de Control Interno en sus procesos, actividades, recursos, operaciones, orientando su ejecución al cumplimiento de sus objetivos.



Sistema Nacional de Control

- Contraloría General
- OCI



Evaluar el Control Interno en las entidades del Estado.



EJES PARA IMPLEMENTAR EL SISTEMA DE CONTROL INTERNO

Los Componentes y principios de Control Interno se agrupan y estructuran en tres ejes:





¿ COMO SE DESARROLLA LA IMPLEMENTACION DEL SISTEMA DE CONTROL INTERNO?

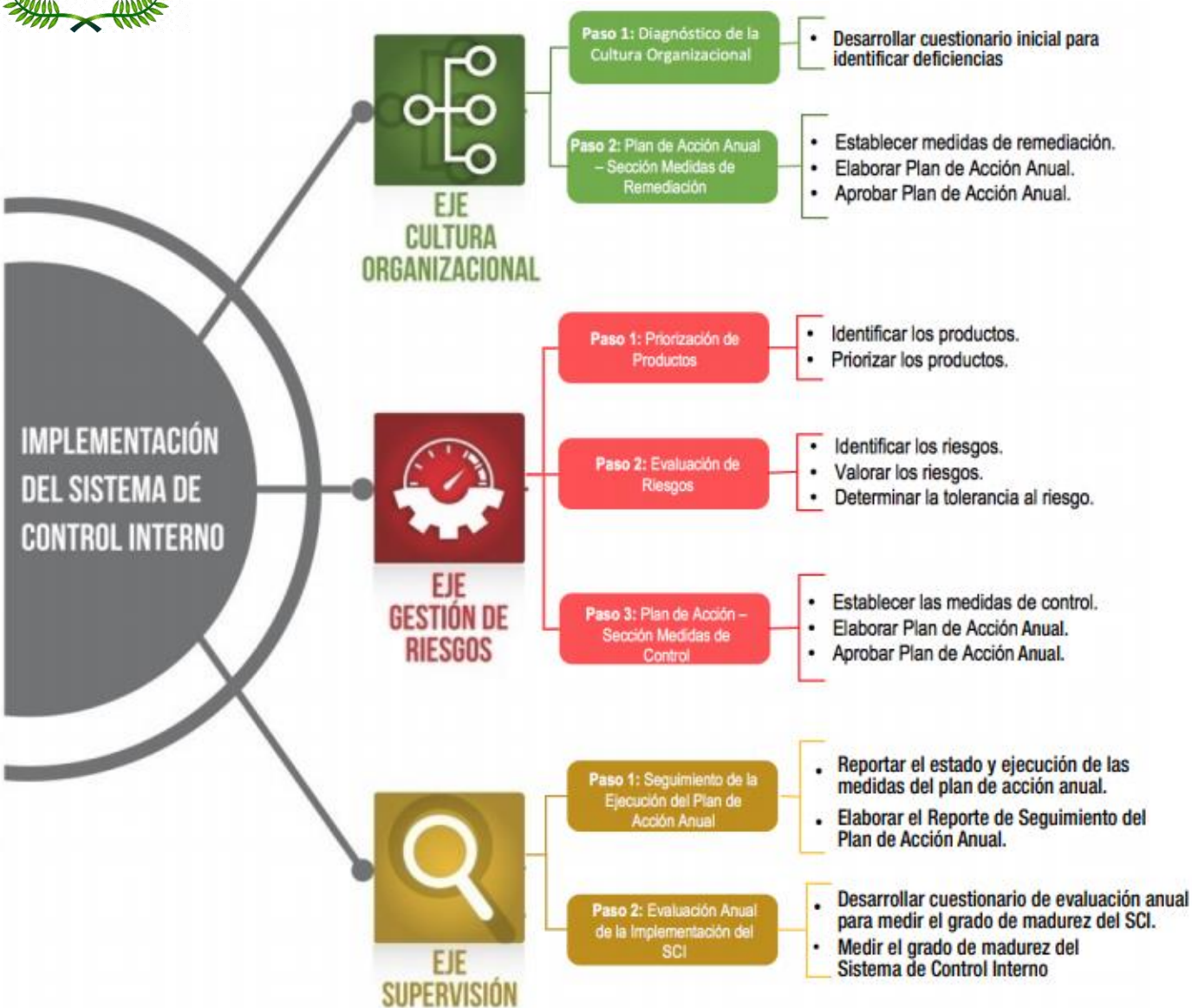

El Sistema de Control Interno se implementa mediante el desarrollo de los ejes: Cultura Organizacional, Gestión de Riesgos y Supervisión, con la finalidad de brindar seguridad razonable sobre el cumplimiento de los objetivos institucionales de la Entidad.



CONTROL INTERNO

MUNICIPALIDAD PROVINCIAL MARISCAL NIETO

