

285000

290000

295000

300000

8100000

8095000

8090000

8085000

8080000

8100000

8095000

8090000

8085000

8080000

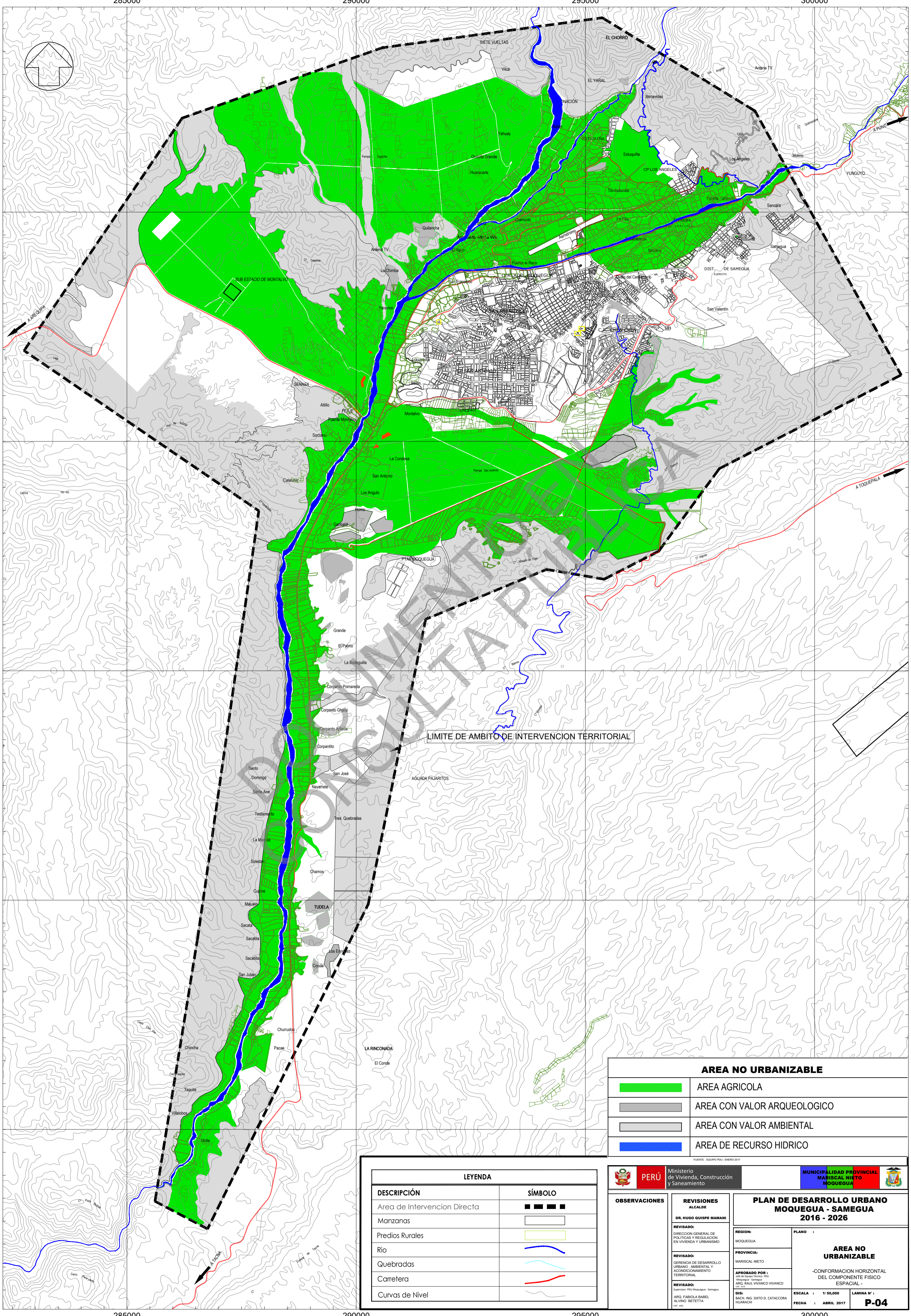

LIMITE DE AMBITO DE INTERVENCION TERRITORIAL

AREA NO URBANIZABLE	
	AREA AGRICOLA
	AREA CON VALOR ARQUEOLOGICO
	AREA CON VALOR AMBIENTAL
	AREA DE RECURSO HIDRICO

FUENTE: EQUIPO PDI - ENERO 2017

LEYENDA	
DESCRIPCION	SIMBOLO
Area de Intervencion Directa	
Manzanas	
Predios Rurales	
Rio	
Quebradas	
Carretera	
Curvas de Nivel	

PERU
Ministerio de Vivienda, Construcción y Saneamiento

MUNICIPALIDAD PROVINCIAL MOQUEGUA

OBSERVACIONES REVISIONES ALCALDE DR. HUGO QUISPE MAMANI REVISADO: DIRECCION GENERAL DE POLITICAS Y REGULACION EN VIVIENDA Y URBANISMO REVISADO: GERENCIA DE DESARROLLO URBANO, AMBIENTAL Y ACONDICIONAMIENTO TERRITORIAL REVISADO: INGENIERO PDI Moquegua - Samegua ARO. FABRILA BABEL ALVINO BETETA <small>SEP 2016</small>	PLAN DE DESARROLLO URBANO MOQUEGUA - SAMEGUA 2016 - 2026
	AREA NO URBANIZABLE -CONFORMACION HORIZONTAL DEL COMPONENTE FISICO ESPACIAL-
REGION: MOQUEGUA PROVINCIA: MARISCAL NIETO APROBADO POR: <small>DR. RAUL VIVANCO VIVANCO</small> DR. RAUL VIVANCO VIVANCO <small>SEP 2016</small> OBI: SACH. ING. SIXTO D. CATAACORA HUARACHI	PLANO : ESCALA : 1/50,000 FECHA : ABRIL 2017 LAMINA N° : P-04

285000

290000

295000

300000